

社会福祉法人 樫山会

令和5年度 事業報告書



社会福祉法人 樫山会 理事長 坪 正紀



基本理念

共生 縦山会は、利用者の人生を尊重し、その方らしい生活を共に過ごし支えます。

共感 縦山会は、利用者に寄り添い、生きる喜びを共に感じながら、あたたかいサービスの提供に努めます。

共創 縦山会は、地域と共によりよい地域福祉の創造に貢献します。

運営方針

1. わたしたちは、利用者を尊重した支援に努めます。
2. わたしたちは、地域が求める法人として、効果的・効率的な組織運営に努めます。
3. わたしたちは、働きがいを持ち、自己成長が感じられる職場作りに努めます。
4. わたしたちは、地域福祉に貢献できる人材育成に努めます。
5. わたしたちは、地域福祉の課題に積極的に取り組みます。

1 縦山会概要

(1) 認可年月日 昭和63年8月22日(成立8月25日)

(2) 事務所所在 銚田市縦山500番地1

(3) 構成 理事長 坏 正紀 副理事長 坏 真毅
理事6名 監事2名 評議員7名

(4) 名簿(令和6年4月1日現在)

1) 理事(任期: 令和5年4月以降に開催される定時評議員会の終結時から令和7年4月以降に開催される定時評議員会の終結時まで)

氏 名	職業等
坏 正紀	医師 縦山診療所 院長
坏 真毅	理学療法士 縦の木荘 施設長
植田 勇治	医師 コミュニティケアセンター縦山 施設長
谷口 恭亮	医師 谷口内科医院 院長
小鹿 典雄	歯科医師 小鹿歯科医院 院長
野村 陽一	野村花火工業株式会社 代表取締役

2) 監事(任期: 令和5年4月以降に開催される定時評議員会の終結時から令和7年4月以降に開催される定時評議員会の終結時まで)

氏名	職業等
浅野 達夫	元茨城県社会福祉協議会 職員
羽生 健志	羽生健志税理士事務所 所長

3) 評議員(任期: 令和3年4月以降に開催される定時評議員会の終結時から令和7年4月以降に開催される定時評議員会の終結時まで)

氏名	職業等
寺内 義與	常磐神社 宮司
會澤 治	医師 あいざわクリニック 院長
水口 二良	弁護士 水口・野村法律事務所
大久保博之	リリー文化学園 理事長
大木 芳則	小野瀬公認会計士事務所 職員
日向寺光夫	元銚田市民生委員
石崎 順	元銚田市副市長

2 実施事業

事業所名	サービスの種類	事業開始年月日	指定の有効期限
1 特別養護老人ホーム 樫の木荘 介護保険事業所番号 0873600084	・介護老人福祉施設	平成元年5月1日	令和8年4月1日
	・短期入所生活介護	平成元年7月1日	令和6年4月1日
	・介護予防短期入所生活介護	平成18年4月1日	同上
2 樫山デイサービスセンター 介護保険事業所番号 0873600183	・通所介護	平成元年10月1日	令和8年4月1日
	・介護予防通所介護	平成18年4月1日	令和6年3月31日
	・身体障害者 事業者番号087200045	平成23年8月1日	
3 特別養護老人ホーム 樫倶楽部 介護保険事業所番号 0870105848	・介護老人福祉施設	平成29年2月1日	令和10年1月31日
	・短期入所生活介護	同上	同上
	・介護予防短期入所生活介護	同上	同上
4 デイサロン樫倶楽部 介護保険事業所番号	・地域密着型通所介護 事業者番号0890100225	平成29年2月1日	令和10年1月31日
	・介護予防通所介護 事業者番号0870105855	同上	同上
5 デイサロン千波山 介護保険事業所番号 0870105061	・地域密着型通所介護	平成26年4月1日	令和7年4月20日
	・介護予防通所介護	同上	同上
6 介護老人保健施設 コミュニティアセンダー樫山 介護保険事業所番号 0853680056 ユニット型 0855480026	・介護老人保健施設	平成10年7月1日	令和8年4月1日
	・ユニット型	平成28年4月1日	
	・短期入所療養介護	同上	同上
	・通所リハビリテーション	同上	同上
	・介護予防通所リハビリテーション	平成18年4月1日	同上
7 もみやまりハビリテーションセンター 事業所番号 0817200249	・自立訓練（機能訓練）	平成29年10月1日	令和11年9月30日
	・就労継続支援B型	平成30年11月1日	令和6年10月31日
8 介護老人保健施設 コミュニティアセンダー樫山 訪問リハビリテーション事業所 事業所番号 0873600530	・訪問リハビリテーション	平成15年4月1日	令和9年4月1日
	・介護予防訪問リハビリテーション	平成18年4月1日	令和12年3月31日
9 認知症高齢者グループホーム 和みの家	・認知症対応型共同生活介護	平成16年3月1日	令和10年2月29日
	・認知症対応型通所介護	平成18年4月1日	令和12年3月31日

事業所番号 0873600613	・介護予防認知症対応型通所介護	同上	同上
10 樅山会居宅介護支援事業 介護保険事業所番号 0873600019	・居宅介護支援	平成12年4月1日	令和8年4月1日
11 もみやま居宅介護支援事業所 介護保険事業所番号 0870105806	・居宅介護支援	平成28年10月1日	令和9年9月30日
12 在宅介護支援センター	・在宅介護支援センター事業 (銚田市業務受託)	平成6年4月1日	令和7年3月31日
14 福祉輸送サービス ハーモニー	・一般乗用旅客自動車運送事業 許可番号 関自旅二第2474号	平成17年12月8日	

3 施設等の状況

施設名称	開設年月日	規模・構造	入所定員等	居室・設備
樅の木荘	平成元年5月1日	鉄筋コンクリート・鉄骨造陸屋根 かわらぶき平家建 延床面積： 1,655.40㎡	入所定員50名 短期入所5名	居室16室 食堂、浴室（特殊浴室） 冷暖房設備、スプリンクラー、非常通報設備完備
地域交流ホーム	平成6年4月1日	鉄筋コンクリート造陸屋根平家建 延床面積： 259.31㎡	定員25名	交流ホール、談話室、浴室 冷暖房設備
厨房	平成28年4月1日	木造平家建 延床面積： 360.14㎡		
樺倶楽部	平成28年12月1日	鉄筋コンクリート2階建・鉄骨造2階建 延床面積： 4,707.15㎡	入所定員70名 短期入所10名	居室80室(ユニット型8ユニット) 食堂、浴室（特殊浴室） 冷暖房設備、スプリンクラー、非常通報設備完備、地域交流スペース、パーラウンジ、研修室

デイサロン千波山	平成２６年４月１日	軽量鉄骨造かわらぶき２階建 延床面積 179.23 ㎡	定員１０名	デイルーム、静養室、相談室、浴室
コミュニティケアセンター縦山	平成１０年７月１日	RC造ラーメン構造 ２階建、RC造壁式構造平家建 延床面積： 3529.39 ㎡	入所定員７５名	居室２９室 浴室、食堂 冷暖房設備、スプリンクラー完備
和みの家	平成１６年３月１日	鉄骨・木造かわら・合金メッキ鋼板ぶき２階建 延床面積： 924.29 ㎡	入所定員１８名	居室１８室（冷暖房、トイレ） 食堂、談話スペース、浴室 スプリンクラー、非常通報設備完備

事業用地	所 在	面 積（㎡）	用 途
	・ 銚田市縦山４９９－１	3,561.96	縦の木荘
	・ 銚田市縦山５００－１	381.03	縦の木荘
	・ 銚田市縦山５０１－１	467.32	駐車場、倉庫敷地
	・ 銚田市縦山４９８－１	1,388.35	交流ホーム
	・ 銚田市縦山４８１－１０外	6,296.00	デイサービス等予定地
	・ 水戸市酒門３１５８	9,946.79	樺俱樂部
	・ 水戸市千波山５０８－６３	671.30	デイサロン千波山
	・ 銚田市縦山４９６－１	1,961.80	コミュニティケアセンター縦山
	・ 銚田市縦山４９７	948.19	コミュニティケアセンター縦山
	・ 銚田市縦山４９５	2,325.00	増床部敷地
	・ 銚田市縦山５１７	1,067.00	駐車場
	・ 銚田市縦山５７９－１	955.98	和みの家
	・ 銚田市縦山５７８－１	1,619.00	和みの家（借地）
	・ 銚田市勝下１３６外	1,213.00	レクリエーション場予定地
		32,802.72(内借地 1,619.00)	

4 事業推進の成果と報告

(1) 基本方針

① 法人の理念を基に地域福祉の課題に積極的に取り組みます。

安定した事業運営を基に各部署が連携してご利用者のニーズに応えられるように努めました。コロナ禍において地域の方々が安心してご利用いただけるように職員一同、感染症予防に努めました。新たに銚田市地域包括支援センターを開設しました。より一層、地域福祉の課題解決に努めていきます。引き続き、各部署が連携してご利用者のニーズに応えていながら地域力の向上を目指します。

② 地域住民、職員に選ばれる法人を目指します。

令和5年度はボランティアの受け入れを行い、地域住民との協同事業を開催することができました。SNSにて施設内での活動を見える化することや、感染症予防に努めながら面会を実施するなど、工夫をしてご家族の方に安心してご利用いただけるように努めました。

職員教育として、感染症予防に努めながら各部署との合同研修会を実施、オンラインでの研修機会の増加、自施設が開催する他法人とのオンラインでの交流会を開催して資質の向上に努めました。介護職員のキャリアアップのため実務者研修から介護福祉士資格取得までの費用は施設負担にて4名の職員が年間を通して学び、4名とも介護福祉士資格取得をしました。令和6年度は5名の職員に介護支援専門員資格取得の支援をします。また、オンライン会議、タブレットでの入力、見守りシステムの更新、インカムの導入など、ICT化を進めて働きやすい職場作りに努めました。引き続き、地域課題、ご利用者のニーズを把握しながら柔軟な運営をしていくことで地域に安心と信頼される法人となることを目指します。

③ 人を想う文化としての福祉を目指します。

介護福祉が魅力ある仕事であるために職員教育に努めました。日々の面談に加え、各責任者レベルでのコミュニケーションの機会を増やし、私たちがご利用者、地域から何を求められていて、何のために存在して仕事をしているかを考える機会としました。それにより各部署において現場職員も含めて業務や人との関わりに対して主体的に行動できる職員が増えています。

引き続き、持続可能な介護福祉の実現のために人間力を強化して、人とのつながりと人に対する感謝の想いを大切に人材を育成していきます。職員が専門職としての自覚と責任を持ち、地域福祉に貢献できる人材となることで各専門職との連携を深め、地域包括ケアとして広く社会のニーズに応えられる職員を育成します。縦山会は、福祉に対する一人ひとりの想いを大切に法人として、これからも地域と共に歩んでいきます。

5 評議員会・理事会

令和5年5月22日 令和5年度 第1回 理事会

(議案)

1. 令和4年度度 社会福祉法人樅山会 決算報告(案)について
2. 令和4年度度 社会福祉法人樅山会 事業報告(案)について
3. 新理事候補者(案)について
4. 新監事候補者(案)について
5. 令和5年度 第1回 定時評議員会の招集について

令和5年6月10日 令和5年度 第2回 理事会

(議案)

1. 理事長、副理事長の選任(案)について

令和5年6月10日 令和5年度 第1回 定時評議員会

(議案)

1. 令和4年度 社会福祉法人樅山会 決算報告(案)について
2. 令和4年度度社会福祉法人樅山会 事業報告(案)について
3. 新理事候補者(案)について
4. 新監事候補者(案)について

(報告事項)

1. 理事長、副理事長の業務遂行状況について

令和5年11月20日 令和5年度 第3回 理事会

(議案)

1. 令和5年度 第1次補正予算(案)について
2. 給与規定の変更(案)について
3. 処遇改善加算支給基準(内視)の変更(案)について
4. 銚田市地域包括支援センターの受託について
5. 就業規則の変更(案)について
6. 定款の変更(案)について
7. 令和5年度 第2回 評議員会の招集について

令和5年12月8日 令和5年度 第2回 評議員会

(議案)

1. 令和5年度 第1次補正予算(案)について
2. 給与規定の変更(案)について
3. 処遇改善加算支給基準(内視)の変更(案)について
4. 銚田市地域包括支援センターの受託について

和みの家 : A 棟玄関から外へ
 : B 棟玄関から外へ
 もみりハ : 南棟避難口から外へ
 : 縦りハ出入り口より外へ
 デイサービス : 非常口より外へ
 デイケア : センター正面玄関から外へ

6. 参 加 者 各部署、医務除外者等を除き参加

1. 7. 時刻記録
- | | |
|---------------|-----------|
| ①地震から火災発生 | 14 時 00 分 |
| ②施設長代行橋本へ内線報告 | 14 時 03 分 |
| ③サイレン | 14 時 04 分 |
| ④インカムによる周知 | 14 時 05 分 |
| ⑤本部報告、避難誘導終了 | |
| デイサービス | 14 時 07 分 |
| デイケア | 14 時 08 分 |
| 縦の木荘 | 14 時 09 分 |
| 和みの家 | 14 時 10 分 |
| ケアセンター(既存・南) | 14 時 11 分 |
- (避難誘導訓練者)
- | | |
|--------------|----------------------|
| 【縦の木荘】吉澤(清田) | 【コミュニケーションセンター】佐川・西尾 |
| 【和みの家】飯島・飯島 | 【もみりハ】大野・竹内 |
| 【事務】並木・小野 | |
| 【デイケア】中村・須賀 | 【デイサービス】中根 |

第 2 回 深夜火災想定訓練(通報訓練)

1. 日 時 令和 5 年 8 月 23 日(金)午後 6 時 30 分～午後 7 時 00 分
2. 実施場所 特別養護老人ホーム縦の木荘、老人保健施設コミュニケーションセンター
 高齢者グループホーム和みの家、もみやまりハビリテーションセンター
3. 訓練内容 全職員緊急連絡網(電話連絡網、らくらく連絡網(メール連絡)による通報連絡体制訓練(消防署立会いなし)
- 火災が発生し、縦の木荘夜勤者【藤枝】より宿直者【佐藤】に内線がはいる。
 宿直者【佐藤】は先施設長・ケアセンター縦山・和みの家・中井副施設長に電話、
 電話連絡網にて通報を行う。又、らくらく連絡網に登録職員は、中井副施設長より一斉に通報メールの送信がされる。
 電話連絡対象者は電話連絡網に従って電話で連絡する。
 最終連絡者は本部に連絡。
 らくらく連絡網登録者は、読了確認にて通報受信確認とする。連絡を受けて駆け付ける職員を正職員で通勤距離が 5km 未満の職員と指定した。
4. 火災発生場所 縦の木荘 洗濯場
5. 参 加 者 緊急連絡網全員(休職者・研修者を除く)

参加職員 坏施設長、佐藤(宿直者)、中井副施設長、橋本太一、並木利恵
 [縦の木荘 2人]
 酒井久央、工藤容子
 [縦山デイサービスセンター 1人]
 中山茉莉

合計 3人

[当日無断欠席者 0人]

6. 訓練の時刻記録	①火災発生	18時30分
	②宿直者から電話連絡網通報	18時31分
	らくらく連絡網登録職員通報メール	18時33分
	③到着時刻 別紙参照	
	④最終電話連絡者最短時間(本部連絡受時間)	18時40分
	⑤最終電話連絡者最長時間(本部連絡受時間)	18時52分

第3回 深夜火災想定

1. 日時	令和5年10月7日(土) 午前9時30分～午前11時30分	
2. 実施場所	特別養護老人ホーム縦の木荘、老人保健施設コミュニティセンター縦山 高齢者グループホーム和みの家	
3. 訓練内容	夜間火災想定(避難訓練、初期消火訓練、通報訓練、消火訓練)	
4. 火災想定場所	ケアセンター縦山 南棟カウンター	
5. 避難場所	縦の木荘	: 縦の木荘正面玄関外
	コミュニティセンター	: 既存棟厨房非常口から縦の木荘職員駐車場へ : 南棟はこべら居室より縦の木荘職員
	和みの家	: A棟玄関から外へ : B棟玄関から外へ
6. 参加者	鉾田消防署(旭出張所2名)・市役所職員(川崎さん)	
	消防団(副団長石崎さん・冷水5名・勝下8名・勝下新田5名) 各部署、医務除外者等を除き参加	
7. 時刻記録	消防団開会式	9時30分
	車椅子移動時の注意点説明	9時40分
	消防団各部署移動	9時45分
	各部署で消防団施設見学	9時45分
	火災発生	10時00分
	本部報告、避難誘導終了	
	縦の木荘	10時15分
	和みの家 (A棟)	10時19分※報告漏れで報告時の時間
	(B棟)	10時15分
	ケアセンター(既存)	10時18分

(南)	10 時 14 分
消防団閉会式	10 時 35 分
消火訓練	10 時 45 分
センター既存消火栓での訓練	10 時 50 分
水消火器での訓練	11 時 10 分
消防署講評	11 時 20 分
閉会式	11 時 30 分
(避難誘導訓練実施者)	【樅の木荘】 小室・本澤
	【コミュニティセンター】 草野・市毛・石橋
	【和みの家】 飯島・柳橋
	【事務】 増子・小野
(消火訓練実施者)	【樅の木荘】 清田・ルイン・ボ
	【コミュニティセンター】 立原・中山(慎)
	【和みの家】 飯島(貴)・柳橋
	【通所】 須賀・早坂
	【縦リハ】 大根田
	【居宅】 飯島(恵)

第 4 回 災害時に備えての各種機器の説明及び実施訓練

1. 日 時 令和 5 年 12 月 6 日 (水) 午後 2 時 00 分～午後 3 時 00 分
2. 実施場所 特別養護老人ホーム樅の木荘、老人保健施設コミュニティセンター樅山
高齢者グループホーム和みの家、中庭
3. 訓練内容 災害時に備えての各種機器の説明及び実施訓練
①センター事務所で通報方法の説明を受ける
②中庭で消火栓ポンプを使用しての合同消火訓練を実施。
③消火栓ポンプ使用後の復旧方法
4. 参加者 ①樅の木荘 : 吉澤・鈴木・橋本 ②コミュニティセンター樅山 : 小沼
③和みの家 : 飯島(紗)・畑中 ④居宅 : 橋本
⑤通所/RH : 中根・石塚・三浦・コマン・関口 ⑥厨房 : 伊藤・平沼
⑦縦リハ : 大原 ⑧事務 : 小野・小沼

第 5 回 深夜火災想定訓練

1. 日 時 令和 6 年 3 月 13 日 (水) 午前 10 時 00 分から午前 10 時 30 分
特別養護老人ホーム樅の木荘 老人保健施設コミュニティセンター樅山
※高齢者グループホーム和みの家※和みの家は、感染症対策の為中止となる。
2. 訓練内容 避難訓練(深夜 1 時想定)・通報訓練・初期消火訓練
3. 火災想定場所 樅の木荘 洗濯場
4. 避難場所 樅の木荘 食堂へ
ケアセンター既存棟 センター南棟食堂スペース
ケアセンター南棟 センター南棟機能訓練スペース

床ワックス	オチュー	清 掃	4・8・12月(年3回)
地下タンク(貯油槽) (漏洩検査、循環清掃)	東洋ケミカル機工(株)	漏洩点検 埋設配管点検	4/6(年1回)

2) ケアセンター 縦山

設 備 名	業 者 名	内 容	実施日・回数
浄化槽	環境ウイザード(株)	定期点検	毎月2回
	(社)茨城県水質保全協会	法定点検	3/18(年1回)
	(株)石崎商事	汚泥引抜	既存:12/16 南棟:4/21・6/12・8/21・ 10/20・12/16・2/17
受水槽	環境ウイザード(株)	清 掃	既存:4/2(年1回) 南棟:4/2(年1回)
電気設備	ツグテンセイ保管理事務所	定期点検	月1回
		年次点検	5/21
冷暖房設備	テクノ矢崎(株)	冷房切替	4/4
		暖房切替	11/15
地下水設備(水質検査)	茨城県薬剤師会公衆衛生 検査センター	定期検査	8/30(14項目) 2/22(16項目)
ボイラー保守点検	ネポン株式会社	定期点検	7/26・1/29(年2回)
床ワックス	キョウワフ・ロテック(株)	清 掃	6・10・2月(年3回)
貯油槽(地下タンク)	東洋ケミカル機工	漏洩点検 埋設配管点検	4/6(年1回)

3) 和みの家

設 備 名	業 者 名	内 容	実施日・回数
A棟浄化槽	環境ウイザード	定期点検	4/24・7/12・10/11・1/22 (年4回)
	(社)茨城県水質保全協会	法定点検	3/18(年1回)
	(株)石崎商事	汚泥引抜	2/22(年1回)
B棟浄化槽	環境ウイザード	定期点検	6/19・9/4・12/25・3/4 (年4回)
	(社)茨城県水質保全協会	法定点検	3/18(年1回)
	(株)石崎商事	汚泥引抜	2/20月(年1回)
電気設備	ツグテンセイ保管理事務所	定期点検	月1回
		年次点検	5/21
床ワックス	キョウワフ・ロテック(株)	清 掃	6・10・2月(年3回)
リネン・布団	松本寝具(株)	洗 濯	週1回・年1回

4) お茶の間

浄化槽	(社)茨城県水質保全協会	法定点検	3/18(年1回)
-----	--------------	------	-----------

床ワックス	キョウワ° ロテック(株)	清 掃	6/26
-------	---------------	-----	------

8 施設内研修報告

1) 全体会議

月	研修内容	担当講師
6 月	(第 1 回) 伝達研修、権利擁護について	樫の木荘
9 月	(第 2 回) 伝達研修、権利擁護について	コミュニティセンター-樫山
2 月	(第 3 回) 伝達研修、権利擁護について	和みの家

2) B C P 会議

月	研修内容	担当講師
4 月	ハザードマップの確認 5 月実施予定の総合消防訓練について	橋本 太一
5 月	災害発生時の建物被害チェック 5 月総合消防訓練について	橋本 太一
6 月	備蓄の確認 5 月総合消防訓練反省について	橋本 太一
7 月	感染症 BCP について ガウンテクニック	橋本 太一
8 月	BCP マニュアルの確認・見直し 災害時の職員安否確認チェック (災害ダイヤル) 9 月総合消防訓練について	橋本 太一
9 月	BCP マニュアルの確認・見直し 災害時の職員安否確認チェック (反省) 災害時の利用者安否確認チェック 10 月実施予定の総合消防訓練について	橋本 太一
10 月	BCP マニュアル確認・見直し 10 月総合消防訓練反省について	橋本 太一
11 月	感染症 BCP について ゾーニング 12 月の消防機器研修について	橋本 太一
12 月	感染症 BCP マニュアル確認・見直し 12 月消防機器研修の反省について	橋本 太一
1 月	災害 BCP マニュアル確認・見直し 3 月総合消防訓練について	橋本 太一
2 月	マニュアルの確認・見直し 3 月総合消防訓練について	橋本 太一
3 月	マニュアル確認	橋本 太一

	3 月総合消防訓練反省について 縦山会 BCP 次年度予定について	
--	--------------------------------------	--

3) 樫の木荘、樫山デイサービスセンター、居宅介護支援事業、在宅介護支援

月	研修内容	担当講師
4 月	接遇について	鈴木啓太
5 月	事故発生防止について	小室充史
6 月	権利擁護（身体拘束）について	牧知道
7 月	ハラスメントについて	立原千代美
8 月	BCP 災害シュミレーションについて	木内正幸
9 月	権利擁護（人権擁護・虐待防止）について	小室充史
10 月	感染症対策・食中毒予防について	小室充史
11 月	感染症対策（ゾーニング、ガウンテクニック）について	永山聖一
12 月	褥瘡予防対策ポジショニングについて	立原千代美
1 月	看取り研修について	牧知道
2 月	リハビリテーションについて	鈴木啓太
3 月	BCP 災害シュミレーションについて	吉澤修平

4) コミュニティセンター樫山

月	研修内容	担当部署
4 月	接遇/倫理及び法令遵守	佐川智也
5 月	認知症ケア/プライバシー保護	横田美穂
6 月	権利擁護/身体拘束/利用者からのハラスメント対処	重藤博
7 月	ガウンテクニック/食中毒	西尾仁
8 月	BCP 災害について	野中優也
9 月	権利擁護/人権擁護/虐待防止	石橋玲奈
10 月	ハラスメント/事故発生防止・緊急時の対応	堺友里恵
11 月	感染症ゾーニング/食中毒予防	小室孝
12 月	褥瘡予防/事故発生防止・緊急時の対応	藤枝知子
1 月	看取り/医療	栗橋友紀
2 月	権利擁護/身体拘束/虐待防止	佐川智也
3 月	BCP シミュレーション/災害	小沼裕太

5) 和みの家

月	研修内容	担当者
4 月	排泄介助について	飯島（紗）
5 月	食事・口腔ケアについて	江藤

6 月	緊急時の対応について 身体拘束について	飯島（貴）
7 月	認知症ケアについて	柳橋
8 月	ケアプランの理解について	内田
9 月	接遇マナーについて	東峰
10 月	食中毒について	鈴木
11 月	感染症・ゾーニングについて	羽生
12 月	高齢者の皮膚トラブルについて	大槻
1 月	腰痛予防・ボディメカニクス	畑中
2 月	権利擁護（人権の擁護）について 身体拘束・虐待について	埴
3 月	介護現場での看取りのプロセス	秋本

6) 樺倶楽部

月	研修内容	担当講師
12 月	感染症対策、身体拘束ゼロ・権利擁護について	大谷、吉津、施設長
3 月	身体拘束ゼロ化・権利擁護について 感染症対策、看取りケアについて 事故防止対策について 次年度ケア指針について	施設長 大谷 坂本 各リーダー

7) デイメイ千波山

月	研修内容	担当講師
12 月	感染症対策、身体拘束ゼロ・権利擁護について	大谷、吉津、施設長
3 月	身体拘束ゼロ化・権利擁護について 感染症対策、看取りケアについて 事故防止対策について 次年度ケア指針について	施設長 大谷 坂本 各リーダー

9 給食管理と栄養管理

1) 給食管理業務

1) 献立作成（献立作成の意義）

- ①献立は、給食サービスの指針となるもので、健康維持、疾病予防、A D L・Q O Lの維持・向上につながる大切な食事づくりの基本とします。（医食同源）
- ②昨年よりは行事食や旬の食材を使用したメニューの提供ができた。毎年同じ内容にならないよう、前年度の意見を反映し改善へとつなげることができた。また行事食の一環として全国各地の郷土料理の提供を行った。食事を通してご利用者様同士の会話のきっかけになることができた。今年度も、ご利用者様の意見を取り入れながら、季節や各地の味、

施設では提供が少ないような献立なども積極的に提供をし、ご利用者様に満足していただける献立を目指していきます。

- ③昨年度よりは食材費の把握を行うことができた。原材料費の高騰や各地の天候等により仕入れが困難な食材もあったがその都度、業者と連携をとりながら代替えを検討し、食材費を抑えることができた。一つの業者だけでなく、複数から見積もりをとり低価格で仕入れることができるよう努めた。今年度はこれまで以上に市場価格を意識して、食材費が高騰しないように検討を重ねていく。

2) 献立の条件

- ①栄養のバランスがとれていた。
- ②季節感・地域性を取り入れることができた。
- ③「安心・安全」であった。
- ④色合いの偏りがあったので献立作成時に考慮していく。
- ⑤残渣が多いという声や利用者様向きでないという声があったため、嗜好調査、残渣計量をして、献立に反映していく。

3) 高齢者の食生活の工夫点

- ①多様な食生活を送って頂くため、和洋中等いろいろな料理を取り入れて色取りも良い食事を提供します。
- ②食事は1日3食を基本とし、なるべく欠食は避けて食欲が無いときはおかずから食べて頂くなど工夫します。また、メイバランスやブリックゼリーなどの栄養補助食品等も使用し、少量しか食べることが出来なくても栄養が取れるように努めました。
- ③肉、魚、卵、大豆製品等、たんぱく質供給源になる食材を毎食1回は取り入れた。朝食がおろそかになってしまうことがあったため、毎食1回入れられるように努める。
- ④野菜は緑黄色野菜、淡色野菜等を彩りよく取り入れるよう意識しましたが不十分な時もあったので、今後も注意していきます。
- ⑤牛乳などの乳製品は週2~3回程度取り入れることができたが、果物は価格高騰のため週2回程度の提供になってしまいました。今年度は安価で仕入れられる時期には頻度を増やして提供を行っていきます。
- ⑥塩分や脂肪は控えめにすることができた。

4) 高齢者に欠乏しやすい栄養素

レチノール当量・ビタミンB2・ビタミンCが目標値に到達していなかった。高齢者に欠乏しやすい栄養素なので、目標値を取れるようにビタミンが豊富に含まれている食材や、調理法を模索していく。

2) 栄養管理業務

ご利用者の健康診断の結果、体重の変動、BMIの推移、ADL状態、喫食状況、等を把握した上で、相談員・看護師・介護職員、リハビリ職員、医師等と連携を取り栄養ケア・マネジメントを実施します。R6年度は、普段の食事から現場に見に行き、利用者様の声を直接聞いたり、実際に食事されている様子を見る機会を増やすことで、これまで以上にご利用者様の健康状態の把握や嗜好の調査にもつなげていきたいと思っております。味だけでなく見た目でも楽しんでいただけるような食事の提供を行っていきます。

特別養護老人ホーム 樫の木荘

- ・指定介護老人福祉施設
- ・指定短期入所生活介護事業

令和5年度 事業報告書

1) 特別行事

月	日	特別行事名	内容	参加者
4月	10～20日	花見	中庭にて桜を見て頂き写真撮影の実施。	52名
5月	1日	創立記念	創立記念を祝いカラオケなどの実施。	50名
	3～7日	しょうぶ湯	湯船に菖蒲を浮かべ季節感を味わって頂く。	52名
	28日	慰問 (舞踊クラブ)	ボランティア団体の歌と日本舞踊の見学。	46名
6月	18日	慰問 (ドンパン)	スボランティア団体のパントマイムと手品の見学。	36名
7月	31日	納涼祭	模擬店やカラオケを実施。	55名
8月	20日	慰問 (笑いヨガ)	ボランティア団体と笑いヨガの実施。	43名
	27日	スイカ割り	スイカを用意しホールでスイカ割りを実施。	46名
9月	24日	慰問 (オカリナクラブ)	ボランティア団体の歌とオカリナ演奏の見学。	44名
	25日	敬老会	敬老の日を祝いカラオケを実施。	40名
10月	1日	慰問 (健康太極拳)	ボランティア団体と健康太極拳の実施。	35名
	14日	旭南小学校運動会	旭南小学校運動会の応援と見学。	6名
11月	19日	慰問 (どんぐりの会)	ボランティア団体の紙芝居と歌の見学。	38名
	26日	紅葉見学	中庭にて色とりどりの落葉を見て頂き、写真撮影実施	52名
12月	14日	慰問 (ムジカママ)	ボランティア団体の手品や演奏、歌の見学。	50名
	17～23日	ゆず湯	湯船に柚子を浮かべ季節感を味わって頂く。	53名
	25日	クリスマス会	プレゼントとクリスマスケーキを作り提供した。	24名
1月	1～3日	正月イベント	おみくじや集団でのレクリエーションを実施。	25名
	3日	餅つき	臼と杵を用意しホールで餅つきの実施。	39名
	7日	慰問 (桜本獅子舞)	桜本囃子保存会による獅子舞の練り歩きを見学。	57名
	21日	慰問 (翔扇会)	ボランティア団体の日本舞踊の見学。	29名
2月	4日	節分	個装の大豆を鬼になった職員へ投げて頂いた。	50名
	11日	慰問 (アカトビ・アウインズ)	ボランティア団体の吹奏楽を見学。	34名
	25日	慰問 (たんぽぽコーラス)	ボランティア団体の歌と楽器演奏の見学。	40名
3月	3日	ひな祭り	カラオケをしひな壇の前で笄と檜扇を持って写真撮影の実施	47名
	31日	慰問 (舞楽華)	ボランティア団体のよさこいや歌の見学。	31名

2) 誕生会

R5 年度	4 月	5 月	6 月	7 月	8 月	9 月	10 月	11 月	12 月	1 月	2 月	3 月	計
参加者	34	35	36	31	36	35	34	19	—	32	26	32	350 名

※12 月は体調不良者多く 1 月と合同で実施しました。

3) ADL 状況報告〔数値は入居者 50 人に対しての人数〕

令和 6 年 3 月 31 日調査

区分	項 目		R3 年度	R4 年度	R5 年度
身 体 状 況	A 視力	普通に見える	42	45	42
		メガネを使用すれば生活上支障はない	2	1	2
		メガネ使用しても生活上支障がある	0	0	0
		物の動きがわかる程度	6	1	2
		明暗がわかる程度又は全盲	0	0	1
	B 聴力	普通に聞こえる	34	26	27
		補聴器を使用すれば生活上支障はない	1	0	0
		補聴器使用しても生活上支障がある	0	0	1
		大声で聞こえる	13	20	18
		大声でも聞こえない	2	1	1
	C 言語	普通に話す	14	25	23
		生活上支障はない	16	4	11
		繰り返さないと聴き取りにくい	10	7	6
		聴き取りにくい	2	5	4
		発声にならない又は失語	8	6	3
	D 寝返り	普通に一人でできる	19	18	15
		動作は遅いが一人でできる	4	2	7
		手すり等使用すれば一人でできる	9	3	5
		一部介助を必要とする	4	6	3
		全介助を必要とする	14	18	17
	E 起上り	普通に一人でできる	14	9	11
		動作は遅いが一人でできる	7	5	6
		手すり等使用すれば一人でできる	8	16	13
		一部介助を必要とする	3	2	2
		全介助を必要とする	18	15	15
	F 端の 座保 位時	普通に一人で座位保持ができる	20	24	12
		ふらつくが一人で座位保持ができる	8	7	9
		手すり等使用すれば座位保持ができる	5	3	6
		一部介助を必要とする	0	0	5

		全介助を必要とする	17	13	15
	G 歩行	普通に一人で歩行ができる	3	3	1
		手すり等使用すれば一人で歩行ができる	0	4	2
		歩行器、杖等使用すれば一人で歩行ができる	7	3	6
		介助をすれば歩行ができる	5	6	8
		歩行できない	35	31	30
日常生活での車椅子使用者数			42	44	40
日常生活動作	H 車椅子	普通に一人で移動ができる	9	11	12
		ゆっくりならば一人で移動ができる	7	9	5
		手すり等使用すれば一人で移動ができる	0	4	3
		移動できるが目標にたどりつかない	3	11	8
		車椅子操作ができない	23	12	12
	I 移乗動作	普通に一人でできる	6	9	12
		補助具を使用すれば一人でできる	5	14	7
		一部介助を必要とする	11	6	4
		全介助で一名を必要とする	15	13	13
		全介助で二名を必要とする	13	5	11
	J 衣類着脱	普通に一人で着脱ができる	4	5	2
		ゆっくりならば一人で着脱ができる	2	4	2
		上下いずれかならば一人で着脱ができる	6	19	26
		一部介助を必要とする	17	4	3
		全介助を必要とする	21	15	14
	K 洗面	普通に一人でできる	9	5	2
		ゆっくりならば一人でできる	3	2	4
		洗面所に誘導すれば一人でできる	4	11	10
		一部介助を必要とする	13	15	20
		全介助を必要とする	21	14	11
	L 食事	普通に一人で食べる	15	17	39
		ゆっくりだが一人で食べる	17	5	8
		自助具を使用すれば一人で食べる	3	12	11
		一部介助を必要とする	2	4	4
		全介助を必要とする	13	9	10
	M 排泄	普通に一人でトイレに行く	6	3	3
		ポータブル尿器を使用する	2	1	3
		トイレで介助を必要とする	10	13	10
		トイレで介助を必要とし夜はオムツを使用する。	8	13	17
		オムツで介助を必要とする	24	17	14

精神 症 状	N 表情	明るい表情である	24	31	38
		暗い表情である	21	12	5
		情緒不安定である	0	1	3
		感情表現ができない	5	3	1
	O 会話	自発的に会話ができる	25	25	26
		話かけると返答ができる	12	11	19
		はい、いいえのみ返答ができる	11	5	1
		無言・無反応	6	6	1
精神 症 状	P 意欲	積極的である	11	16	13
		消極的である	20	13	19
		自ら判断できる状態ではない	17	12	9
		拒否的・攻撃的・うつ的である	2	6	4
	Q 記憶	正常	13	8	5
		認知症はあるが日常生活上支障はない	17	19	26
		認知症であり生活上支障をきたす	2	7	11
		不明	18	13	5

4) 年齢状況

令和 6 年 3 月 31 日現在

年齢 階層	64 以下	65 ～ 69	70 ～ 74	75 ～ 79	80 ～ 84	85 ～ 89	90 ～ 94	95 ～ 99	100 ～	計	3 年 平均 年齢	4 年 平均 年齢	5 年 平均 年齢
男	1	1	3	0	5	1	1	2	0	14	79.6	83.0	80.6
女	0	3	0	1	2	9	12	12	0	39	88.1	89.4	89.8
計	1	4	3	1	7	10	13	14	0	53	85.9	87.8	87.4

5) 月別入退所状況

令和 6 年 3 月 31 日現在

R5 年度	4 月	5 月	6 月	7 月	8 月	9 月	10 月	11 月	12 月	1 月	2 月	3 月	3 年度	4 年度	5 年度
退所	1	2	1	3	0	1	1	1	1	5	2	4	31	18	22
入所	3	1	1	2	0	3	1	2	1	1	4	3	30	17	22

6) 退所理由・入所理由

(退所理由)

項 目	3 年度	4 年度	5 年度
施設内にて昇天	28	17	20
入院先にて昇天	1	1	2

(入所理由)

項 目	3 年度	4 年度	5 年度
認知症がひどく介護困難	4	8	6
精神障害があり	0	0	

措置変更	0	0	0	寝たきりで介護困難	18	6	8
長期入院にて退所	2	0	0	独居	2	2	3
家族希望にて退所	0	0	0	介護者不在	7	1	5
その他	0	0	0	その他	0	0	0
計	31	18	22	計	31	17	22

7) 入所率

【樫の木荘入所率】在宅で適切な介護を受けることが困難な方が入所されます。

令和5年4月1日～令和6年3月31日までの入所率 99.8%

【樫の木荘短期入所率】冠婚葬祭や家族の介護負担軽減の為などに利用して頂けます。

令和5年4月1日～令和6年3月31日までの短期入所率 112.7%

8) 委員会活動報告と反省

委員会名	業務改善委員会
スタッフ	坏真毅 中井和也 橋本太一 日下ちか子 石崎千枝子 須賀貴子 吉澤修平 藤枝正道 大石愛美 伊藤結衣
活動報告	<p>*活動計画についての経過報告と反省</p> <p>現場への ICT 機器導入やファミリーの生活環境、技能実習生の実習の進捗や業務の改善に対し協議できた。</p> <p>*来期の活動について計画の見直し</p> <p>生産性向上の為の ICT 機器の活用報告、多職種の問題の抽出、改善策の提起、提案、周知を行い、ファミリーの満足度と職員の働きやすい環境を作れるよう活動していく。</p>

委員会名	安全対策委員会
スタッフ	坏真毅 中井和也 橋本太一 石崎千枝子 須賀貴子 藤枝正道 大石愛美 伊藤結衣
活動報告	<p>*活動計画についての経過報告と反省</p> <p>居室でのベッドからの転落、内出血の発見やホールでの転倒が目立つ結果となった。</p> <p>*来期の活動について計画の見直し</p> <p>月に1度の会議や毎週のカンファレンスにて事故対応策について検討していき、事故再発防止に努め予防策と防止策を現場へ周知していく。</p>

委員会名	苦情対策委員会
スタッフ	坏真毅 中井和也 橋本太一 石崎千枝子 吉澤修平 須賀貴子 大石愛美 伊藤結衣
活動報告	<p>*活動計画についての経過報告と反省</p> <p>R5 年度苦情報告件数 0 件。</p> <p>*来期の活動について計画の見直し</p> <p>ファミリー、ご家族からのクレームがあった場合は迅速に情報を共有し、早期解決が出来るように取り組む。又、更なるファミリー、ご家族との信頼関係の構築に努めていく。</p>

委員会名	感染症対策委員会
スタッフ	坏真毅 中井和也 橋本太一 中野由加 石崎千枝子 吉澤修平 須賀貴子 大石愛美 伊藤結衣
活動報告	<p>*活動計画についての経過報告と反省</p> <p>コロナウィルスの影響にて面会の制限、静養室での面会は家族様にマスク、グローブ、ガウン着用しての面会、出勤時の検温、手指消毒の徹底等、施設内での感染を防ぐ為の活動を行った。</p> <p>*来期の活動について計画の見直し</p> <p>年に二回看護師による感染症対策の勉強会の実施。会議等でガウンテクニック、ゾーニングを復習し、統一した感染予防策の実施を図っていく。</p>

委員会名	褥瘡予防対策委員会
スタッフ	坏真毅 中井和也 橋本太一 中野由加 菅谷嘉奈子 石崎千枝子 大石愛美 伊藤結衣 吉澤修平 小室充史 高野美奈子
活動報告	<p>*活動計画についての経過報告と反省</p> <p>褥瘡の再発者が数名おられた。毎月一回の委員会の開催。管理栄養士による栄養状態の助言、理学療法士によるポジショニングの確認と指導を受け、体位変換時のクッションのあて方を対応職員で違いが無いように写真にして周知を行った。</p> <p>*来期の活動について計画の見直し</p> <p>褥瘡完治を目指し各職種連携しながら褥瘡予防・改善に向けた取り組みに努める。</p>

委員会名	身体拘束廃止委員会
スタッフ	坏真毅 中井和也 橋本太一 石崎千枝子 藤枝正道 鈴木啓太
活動報告	<p>*活動計画についての経過報告と反省</p> <p>対象者 0 名。</p> <p>*来期の活動について計画の見直し</p> <p>引き続き対象者を増やさない為に、日頃からファミリーの方の様子を観察し尊厳を傷つけないよう拘束に至らぬ為の代替案を多職種で協議していく。</p>

委員会名	レクリハ委員会
スタッフ	木内正幸 立原千代美 日下ちか子 本澤智恵美 酒井久央 清宮きぬ 小見文江
活動報告	<p>*活動計画についての経過報告と反省</p> <p>毎月の誕生会の企画やボランティア団体の打ち合わせ等行い、ファミリーの方に楽しんで頂ける時間を多く提供できた。平行棒や滑車などホールに設置しリハビリのしやすい環境を作る事で日常的にリハビリに参加して頂く事ができた。</p> <p>*来期の活動について計画の見直し</p> <p>引き続きボランティアの調整と毎月の行事の企画の提案、リハビリを通して残存機能の維持とADL、QOLの向上に努めていく。</p>

委員会名	食事委員会
スタッフ	坏真毅 中井和也 橋本太一 菅谷嘉奈子 石崎千枝子 大石愛美 伊藤結衣 小室充史 高野美奈子
活動報告	<p>*活動計画についての経過報告と反省</p> <p>食事摂取量にムラ、減少がある方に対して様々な栄養補助食品の提供を行えた。個々に応じた必要な自助具をリスト化し厨房側の洗い物削減に取り組めた。摂取栄養量を一覧化し必要なカロリーの見直しを行いやすくした。</p> <p>*来期の活動について計画の見直し</p> <p>栄養士によるミールラウンドの実施。個々の嗜好にあった食事、おやつを提供して行けるよう多職種で協同していく。</p>

委員会名	人権擁護・虐待防止委員会
スタッフ	坏真毅 中井和也 橋本太一 石崎千枝子 藤枝正道 鈴木啓太
活動報告	<p>*活動計画についての経過報告と反省</p> <p>年二回の権利擁護と虐待防止についての勉強会の実施。身体拘束廃止委員会と連携し、当事者意識を持ったケアやファミリーと職員の尊厳を守るようコミュニケーションを取り職員の倫理観の保持に努める事ができた。</p> <p>*来期の活動について計画の見直し</p> <p>引き続き勉強会や会議等を通してコンプライアンスを徹底する為に、現場でのガバナンスを欠かさずに行っていく。閉鎖的な雰囲気にならないようファミリーと職員に対しコミュニケーションを取り風通しの良い環境を整えていく。</p>

9) 実習生の受入状況

No	受入れ期間	人数	日数	延数	学校・機関名
1	R5 年 5 月 22 日～6 月 17 日	2 名	28 日	2 名	リリーこども＆福祉専門学校
2	R5 年 11 月 2 日、11 月 30 日、12 月 26 日	2 名	3 日	2 名	鹿島特別支援学校
3	R6 年 1 月 17 日、1 月 24 日、1 月 31 日	3 名	3 日	3 名	鹿島特別支援学校
4	R6 年 1 月 22 日～1 月 26 日 R6 年 1 月 29 日～2 月 2 日	1 名	10 日	1 名	鹿島特別支援学校
合 計		8 名	44 日	8 名	

10) レクリエーション・音楽療法報告

(レクリエーション)

R5 年度	4 月	5 月	6 月	7 月	8 月	9 月	10 月	11 月	12 月	1 月	2 月	3 月	計
参加者	52 名	46 名	36 名	55 名	43 名	44 名	35 名	38 名	50 名	57 名	40 名	31 名	527 名

(音楽療法)

月	日	参加者	月	日	参加者	月	日	参加者
4 月	7 日	32 名	8 月	4 日	38 名	12 月	1 日	44 名
	14 日	49 名		11 日	39 名		8 日	42 名
	21 日	45 名		18 日	36 名		15 日	37 名
	28 日	44 名		25 日	40 名		22 日	33 名
		名					29 日	33 名
5 月	5 日	37 名	9 月	1 日	45 名	1 月	12 日	40 名
	12 日	44 名		8 日	38 名		19 日	37 名
	19 日	42 名		15 日	39 名		26 日	29 名
	26 日	40 名		22 日	37 名			
				29 日	37 名			
6 月	2 日	47 名	10 月	6 日	33 名	2 月	2 日	32 名
	9 日	34 名		13 日	33 名		9 日	34 名
	16 日	44 名		20 日	36 名		16 日	39 名
	23 日	52 名		27 日	36 名		23 日	35 名
	30 日	38 名						
7 月	7 日	35 名	11 月	3 日	40 名	3 月	1 日	31 名
	13 日	39 名		10 日	36 名		8 日	36 名
	21 日	34 名		17 日	35 名		15 日	45 名
	28 日	39 名		24 日	41 名		22 日	31 名
							29 日	36 名

11) 事故報告・ヒヤリハット報告、苦情報告件数

令和 5 年度事故報告件数

R5 年度	4 月	5 月	6 月	7 月	8 月	9 月	10 月	11 月	12 月	1 月	2 月	3 月	計
件数	7 件	1 件	6 件	4 件	3 件	6 件	5 件	7 件	9 件	2 件	6 件	8 件	64 件

令和 5 年度ヒヤリハット報告件数

R5 年度	4 月	5 月	6 月	7 月	8 月	9 月	10 月	11 月	12 月	1 月	2 月	3 月	計
件数	3 件	3 件	4 件	1 件	2 件	2 件	6 件	8 件	6 件	5 件	5 件	7 件	52 件

令和 5 年度苦情報告件数

R5 年度	4 月	5 月	6 月	7 月	8 月	9 月	10 月	11 月	12 月	1 月	2 月	3 月	計
件数	0 件	0 件	0 件	0 件	0 件	0 件	0 件	0 件	0 件	0 件	0 件	0 件	0 件

12) 研修報告

研 修 日	主 催 者	研 修 内 容	参加職種	人数
R5. 5/5, 12, 19, 26, 6/2, 9, 10, 11, 16, 17, 18	すはま会	介護福祉士実務者研修	介護職	1
R5. 5/10～7/31	全国老人福祉施設協議会	介護施設における安全対策 担当者養成研修	介護職	1
R5. 5. 11	茨城県老人福祉施設協議会	21 世紀委員会	施設長、生活相談 員、介護支援専門員	3
R5. 5. 12	全国老人福祉施設協議会	ネット・ICT 推進委員会	施設長	1
R5. 5. 15	茨城県老人福祉施設協議会	理事会	施設長	1
R5. 5/16, 17	全国老人保健施設協会	BCP 支援セミナー（茨城）	生活相談員	1
R5. 5. 24	茨城県老人福祉施設協議会	総会	施設長	1
R5. 5. 25	茨城県社会福祉法人経営者協議会	総会	施設長	1
R5. 5. 25	茨城県社会福祉法人経営青年会	総会	施設長	1
R5. 5. 25	茨城県社会福祉法人経営青年会	講演会	施設長	1
R5. 5. 25	茨城県長寿福祉課介護基盤整備	新型コロナウイルス感染症 の 5 類感染症への移行後の 高齢者施設における感染対 策研修会	副施設長	1
R5. 5. 25	セ・シボンかしま	鹿行地区栄養士（調理師）研 究会	管理栄養士	1
R5. 5. 26	安全な介護	高齢者施設の感染対策緩和 計画	施設長	1
R5. 5. 31	茨城県老人福祉施設協議会	サービス向上委員会	施設長	1
R5. 6. 2, 9	第一法規	介護施設・事業所の BCP 運 用セミナー	施設長	1
R5. 6. 7	茨城県老人福祉施設協議会	経営管理委員会	施設長	1
R5. 6. 13	鉾田市社会福祉協議会	理事会	施設長	1
R5. 6. 15, 16	茨城県社会福祉法人経営青年会	就労継続支援 B 型事業所 三休 視察研修	施設長	1
R5. 6. 16	鹿行ケアマネジャー研究会	鹿行ケアマネジャー研究会	介護支援専門員	1
R5. 6. 21	茨城県介護老人保健施設協会	栄養専門委員会 Zoom 研修会	管理栄養士	1
R5. 6. 22	安全な介護	介護事故事例検討会	副主任	1
R5. 6. 27	日本年金機構	令和 5 年度算定基礎届事務 講習会	事務	1
R5. 7. 4	鉾田市社会福祉協議会	理事会	施設長	1
R5. 7. 4	茨城県栄養士会	令和 5 年度茨城県栄養士会	管理栄養士	1

		福祉専門研究会総会並びに 研修会		
R5. 7. 5	茨城県老人福祉施設協議会	ドクターメイト研修会	施設長、生活相談員	2
R5. 7. 7	茨城県経営者協会	企業経営力向上セミナー	施設長	1
R5. 7. 11	茨城県老人福祉施設協議会	いばらき介護職員等合同入 職式	施設長、副施設長、 介護職	5
R5. 7. 14	茨城県社会福祉協議会	社会福祉法人経営改善支援 研修会（経営者編）	施設長	1
R5. 7. 26	全国社会福祉法人経営青年会	総務DX推進委員会主催セミ ナー	施設長	1
R5. 7. 27	キングランリニューアル	専門家に聞く省エネ補助金 活用セミナー	施設長	1
R5. 7. 28	茨城県社会福祉法人経営青年会	創造力開発セミナー	施設長	1
R5. 8. 3	茨城県老人福祉施設協議会	次世代紀員会役員打合せ会	施設長	1
R5. 8. 9	茨城県老人福祉施設協議会	災害時における受援計画作 成研修会	施設長	1
R5. 8. 10	茨城県社会福祉法人経営者協議会	社会福祉法人経営改善支援 研修会（管理者編）	副施設長	1
R5. 8. 16	茨城県老人福祉施設協議会	次世代紀員会	施設長、生活相談 員、介護支援専門員	3
R5. 8. 19	茨城県老人福祉施設協議会	ADL 維持等加算対応バーセル デックス研修会	施設長、主任	2
R5. 8. 24	茨城県老人福祉施設協議会	施設長・管理者研修会	施設長	1
R5. 8. 24	茨城県社会福祉協議会	福祉現場における事業継続 計画（BCP）作成研修 A	生活相談員	1
R5. 8. 29	茨城県社会福祉法人経営者協議会	茨城県経営協セミナー（前 期）	施設長	1
R5. 8. 29	中央法規	2024 年 4 月介護保険改正の ポイントと現場の対応	施設長	1
R5. 8. 29	ワイズマン	施設の管理栄養士様向け LIFE 加算算定要件について	管理栄養士	1
R5. 8. 31	茨城県老人福祉施設協議会	サービス向上委員会	施設長	1
R5. 9/1～12/1	全国老人福祉施設協議会	介護報酬改定対応研修	施設長	1
R5. 9. 8	茨城県老人福祉施設協議会	BCP（事業継続計画）策定（最 終版）研修会	施設長、生活相談員	2
R5. 9. 11	茨城県経営者協会	地域関係委員会	施設長	1
R5. 9. 13	セ・シボンかしま	鹿行地区栄養士研究会	管理栄養士	1
R5. 9. 14	全国老人福祉施設協議会	関東ブロック老人福祉施設研	施設長	1

		究総会		
R5. 9. 20	常陸鹿嶋公共職業安定所	障害者就職面接会	施設長	1
R5. 9. 22	銚田市社会福祉協議会	理事会	施設長	1
R5. 9. 23	いばふく	未来志向の福祉～地域とつながり、社会を変える～	施設長	1
R5. 9/27, 28	<H. C. R. 事務局>保健福祉広報協会	国際福祉機器展「H. C. R. Web2023」	施設長	1
R5. 9/26, 10/10, 10/31, 11/14, 11/27, 12/13, R5. 1/5, 1/18	茨城県社会福祉協議会	介護福祉士国家試験受験対策講座	介護職	1
R5. 10/1～31, 11/21, R6. 1/24	全国社会福祉法人経営者協議会	質の高い福祉サービスを提供するための実践改善・業務効率化セミナー	介護支援専門員	1
R5. 10. 4	茨城県老人福祉施設協議会	理事会	施設長	1
R5. 10. 6	茨城県老人福祉施設協議会	介護DX勉強会「介護記録ソフトの最新の機能と発展の方向」	施設長	1
R5. 10. 13	茨城県老人福祉施設協議会	科学的情報システム「LIFE」に関する研修会	施設長、介護支援専門員	2
R5. 10/16, 17	全国社会福祉法人経営者協議会	社会福祉法人人事・労務管理講座	施設長	1
R5. 10. 17	茨城県老人福祉施設協議会	災害対策委員会	施設長	1
R5. 10. 18	茨城県潮来保健所	令和5年度感染症対策研修会	看護師	1
R5. 10/18～12/28	茨城県潮来保健所	令和5年度給食施設従事者研修	管理栄養士	1
R5. 10. 25	茨城県老人福祉施設協議会	「次世代紀員会」及び「いばらき介護フェス 2023」	施設長、介護支援専門員、生活相談員	3
R5. 10. 28	茨城県老人福祉施設協議会	老人福祉施設職員バレーボール大会	施設長、生活相談員、介護支援専門員、介護職、管理栄養士	6
R5. 11. 2	茨城県老人福祉施設協議会	食と健康スペシャル講座～フレイル予防の口腔ケア～	管理栄養士	1
R5. 11. 9	茨城県老人福祉施設協議会	経営管理委員会	施設長	1
R5. 11. 15	茨城県老人福祉施設協議会	看取りケア研修会	施設長、介護職	2
R5. 11. 17	茨城県社会福祉法人経営者協議会	北関東・信越ブロック協議	施設長	1

		会セミナー		
R5. 11. 22	潮来食品衛生協会	食品衛生責任者実務講習会	管理栄養士	1
R5. 11. 22	茨城県老人福祉施設協議会	給食研究会ブロック合同研修会	管理栄養士	1
R5. 11. 26	リリーこども＆スポーツ専門学校	介護ふくし学科 卒業研究発表会	介護職	1
R5. 11. 27	フジ産業株式会社セミナー事務局	2024 年介護報酬改定のゆくえ	施設長	1
R5. 12. 5	鹿嶋労働基準監督署	社会福祉施設における労働災害防止講習会	施設長	1
R5. 12. 6	茨城県社会福祉法人経営青年会	社会福祉連携推進法人の現状・これからの青年会について	施設長	1
R5. 12/7, 14	茨城県老人福祉施設協議会	茨城県災害派遣福祉チーム（いばらき DWA T）員の登録及び研修	生活相談員	1
R5. 12. 11	freee 介護加算	介護保険法改正および 2024 年介護報酬改定、最新情報と生き残り戦略セミナー	施設長	1
R5. 12. 14	茨城県福祉サービス振興会	令和 5 年度研修企画部会	施設長	1
R5. 12. 14	茨城県老人福祉施設協議会	介護 DX 勉強会「生産性アップを考える」	施設長	1
R5. 12. 15	全国老人福祉施設協議会	第 4 回ロボット・ICT 推進委員会	施設長	1
R5. 12. 16	茨城県老人福祉施設協議会	令和 5 年度第 3 回リハビリテーション専門職研究会	施設長	1
R5. 12/20～R6. 1/31	全国老人福祉施設協議会	第 2 回全国老人福祉施設大会・研究会議～JS フェスティバル in 岐阜～	施設長	1
R5. 12. 22	安全な介護	高齢者施設の災害対策 BCP と避難計画	施設長、管理栄養士	2
R6. 1. 9	千鳥会	千鳥会	施設長	1
R6. 1. 12	茨城県社会福祉協議会	茨城県災害派遣福祉チーム（いばらき DWAT）スキルアップ研修	施設長	1
R6. 1. 12	茨城県介護支援専門員協会	令和 5 年度第 1 回茨城県介護支援専門員協会鉾田地区会「多職種交流会」のご案内	生活相談員・介護支援専門員	3
R6. 1. 13	鉾田市商工会	鉾田市新春賀詞交歓会	施設長	1

R6. 1. 18	ウェルネット	技能実習責任者講習	施設長	1
R6. 1. 22	介護労働安定センター茨城支部	魅力ある職場づくりのための経験交流会	施設長	1
R6. 1. 22	茨城県経営者協会	地域関係委員会	施設長	1
R6. 1/30～2/6	リコー	あなたの専属。最強のパートナー	施設長	1
R6. 1. 24	茨城県老人福祉施設協議会	安全衛生対策研修会	施設長	1
R6. 1/25, 26	水戸労働基準協会	安全衛生推進者養成講習会	施設長	1
R6. 1/26, 2/13, 2/20	茨城県経営者協会	管理職のためのマネジメント講座	介護支援専門員	1
R6. 1. 31	茨城県老人福祉施設協議会	拡大委員会	施設長	1
R6. 1. 31	茨城県老人福祉施設協議会	新春懇談会	施設長	1
R6. 2. 2	茨城県老人福祉施設協議会	ヘビークレーム対応研修会	施設長	1
R6. 2. 6	あいおいニッセイ同和損保	介護・医療・障害 トリプル改定の全容と対応策	施設長	1
R6. 2. 8	茨城県老人福祉施設協議会	看取りケア研修会	施設長	1
R6. 2. 8	茨城県社会福祉法人経営者協議会	茨城県経営協セミナー（後期）	施設長	1
R6. 2. 14	茨城県社会福祉法人経営青年会	未来を創るリーダーシップ	施設長、生活相談員、介護支援専門員	3
R6. 2. 17	茨城県老人福祉施設協議会	老人福祉施設職員ボウリング大会	介護職	3
R6. 2. 22	茨城県老人福祉施設協議会	介護ＤＸ勉強会「生産性プロセスを考える」	施設長	1
R6. 2. 26	茨城県経営者協会	事例に基づく職場の労働法	施設長	1
R6. 2. 27	茨城県老人福祉施設協議会	経営管理委員会	施設長	1
R6. 2. 27	茨城県老人福祉施設協議会	施設長・管理者研修会	施設長	1
R6. 2. 27	社会福祉法人善光会	最先端の特養施設をオンライン中継！	生活相談員	1
R6. 2. 28	茨城県経営者協会	企業の防災対策セミナー	施設長	1
R6. 2. 29	茨城県老人福祉施設協議会	サービス向上委員会	施設長	1
R6. 2. 29	茨城県社会福祉協議会	福祉サービス苦情解決研修会	施設長	1
R6. 3. 4	全国社会福祉法人経営者協議会	令和５年度高齢者福祉事業経営セミナー	施設長	1
R6. 3/4, 5	全国老人福祉施設協議会	令和５年度 経営戦略セミナー	施設長	1
R6. 3. 8	茨城県老人福祉施設協議会	第４回次世代委員会	施設長	1

R6. 3. 15	銚田市社会福祉協議会	理事会	施設長	1
R6. 3. 15	茨城県老人福祉施設協議会	ADL 維持等加算対応バーセルイン デックス研修会	施設長、介護職	2
R6. 3. 16	茨城県老人福祉施設協議会	リハビリテーション専門職 研究会	施設長	1
R6. 3. 18	茨城県老人福祉施設協議会	理事会	施設長	1
R6. 3. 21	茨城県社会福祉協議会	茨城県災害派遣福祉チーム 活動報告会	施設長	1
R6. 3. 27	茨城県介護福祉政治連盟	総会	施設長	1
R6. 3. 27	茨城県老人福祉施設協議会	総会	施設長	1
R6. 3. 28	茨城県社会福祉法人経営青年会	総会	施設長	1
R6. 3. 28	茨城県社会福祉法人経営青年会	卒業会員を送る会	施設長	1

13) 固定資産物品の購入

(単位:円)

品 名	購入年月日	購入事業	数量	金 額	購入先
トイレ便座交換	R5. 6. 2	DS	2	314,600	佐々木建設
施設ケア支援システム更新	R5. 6. 13	施設	1	123,750	関彰商事
火災通報装置工事	R5. 6. 19	GH	1	330,000	ミトヨセ
エアコン交換工事	R5. 8. 29	保育所	1	535,700	菅谷電機
エアコン交換工事(医務)	R5. 9. 19	施設	1	218,990	菅谷電機
スチームコンベクション交換(厨房)	R5. 10. 17	施設	1	2,068,000	但野商店
給湯器(厨房)	R5. 11. 27	施設	1	297,000	マルシン
床暖房ボイラー交換(A棟)	R5. 12. 10	GH	1	415,800	菅谷電機
55型テレビ(B棟)	R6. 1. 11	GH	1	158,200	菅谷電機
小型高圧蒸気滅菌器(医務)	R6. 1. 24	施設	1	396,000	日東
石油給湯器	R6. 3. 27	保育所	1	217,140	菅谷電機
外灯	R6. 2. 27	GH	1	245,740	菅谷電機
合 計				5,320,920	

※包括事業(本部・施設・DS・SS・訪問・支援・居宅・保育所・GH・介護輸送)

14) 修繕にかかった費用

(単位:円)

修繕項目	修繕年月日	修理事業	金 額	修理業者
温冷配膳車タイヤキャスター交換	R5. 5. 12	施設	268,400	但野商店
嫌気ろ床槽修理(A棟)	R5. 5. 26	GH	308,000	環境ウイザード
ばっ気ブローア交換(B棟)	R5. 8. 30	GH	101,200	環境ウイザード
冷温水膨張水槽給水管水漏れ修理	R5. 12. 13	施設	154,000	暁飯島工業

冷温水発生機劣化部品交換	R5. 12. 20	施設	390, 500	暁飯島工業
照明器具更新工事	R5. 12. 28	DS	499, 950	佐々木建設
井戸ポンプ配線修理	R6. 1. 23	施設	107, 800	暁飯島工業
その他(100 千円未満の修繕)			643, 974	
合 計			2, 473, 824	

※包括事業(本部・施設・DS・SS・訪問・支援・居宅・保育所・GH・介護輸送)

15)実績

縦の木荘入所

令和 5 年度 月別要介護度・区分負担段階別 実人数(単位:人)

		4 月	5 月	6 月	7 月	8 月	9 月	10 月	11 月	12 月	1 月	2 月	3 月	累計
要 介 護 度	1	0	0	0	0	0	0	0	0	0	0	0	0	0
	2	0	0	0	0	0	0	0	0	0	0	0	0	0
	3	15	15	14	14	14	13	11	11	12	12	11	11	153
	4	20	18	20	19	18	20	20	21	20	19	20	20	235
	5	14	15	14	14	15	16	18	18	18	15	17	16	190
	計	49	48	48	47	47	49	49	50	50	46	48	47	578
区 分 負 担 段 階	1	7	8	8	7	7	8	8	9	8	8	8	5	91
	2	27	26	26	25	25	25	25	25	25	22	24	24	299
	3①	2	2	2	2	2	2	2	2	2	2	4	5	29
	3②	0	0	0	0	0	0	0	0	1	1	1	1	4
	4	13	12	12	13	13	14	14	14	14	13	11	12	155
	計	49	48	48	47	47	49	49	50	50	46	48	47	578

※累計は各月の集計人数を足したものであり年間の実人数とは異なる

※50 名定員であるが定員が 50 名以上になっているのは月単位で実人数を換算している為、月途中入所者の分が含まれているからである

年度別 要介護度・区分負担段階別 実人数(単位:人)

		2 年度	3 年度	4 年度	5 年度
要 介 護 度	1	0	0	0	0
	2	12	12	6	0
	3	121	112	183	153
	4	184	225	216	235
	5	262	220	178	190
	計	579	569	583	578

区 分 負 担 段 階	1	97	74	70	91
	2	304	307	304	299
	3	63	27	0	0
	3①	0	47	67	29
	3②	0	3	0	4
	4	115	114	142	155
	計	579	569	583	578

※各年度の人数は「月別要介護度・区分負担段階別 実人数」の累計の人数である

年度別 要介護度別実日数(延べ人数)(単位:人)

		2 年度	3 年度	4 年度	5 年度
要 介 護 度	1	0	0	0	0
	2	365	365	183	0
	3	3669	3557	5743	4823
	4	6068	6911	6836	7488
	5	8174	7242	5537	5961
	計	18276	18075	18299	18272

※人数には外泊者の人数も含む

年度別各種加算 請求件数・実日数(延べ人数)

		2 年度	3 年度	4 年度	5 年度
初期加算	件数	11	31	17	25
	日数	162	455	189	364
日常生活継続支援加算Ⅰ	件数	607	616	684	619
	日数	18256	17902	18409	18234
看護体制加算Ⅰ	件数	607	616	624	619
	日数	18256	17902	18409	18234
看護体制加算Ⅱ	件数	100	568	624	619
	日数	2935	16430	18409	18234
夜勤職員配置加算Ⅰ	件数	607	616	624	619
	日数	18256	17902	18409	18234
夜勤職員配置加算Ⅲ	件数	0	0	0	0
	日数	0	0	0	0
外泊時費用	件数	1	7	2	6
	日数	6	35	8	22
生活機能向上連携加算Ⅰ	件数	0	0	0	0
	日数	0	0	0	0
生活機能向上連携加算ⅡⅠ	件数	0	37	204	304
	日数	0	37	204	304

口腔衛生管理体制加算	件数	607	0	427	564
	日数	607	0	427	564
褥瘡マネジメント加算	件数	202	0	0	0
	日数	202	0	0	0
褥瘡マネジメント加算Ⅰ	件数	0	297	609	608
	日数	0	297	609	608
褥瘡マネジメント加算Ⅱ	件数	0	7	11	6
	日数	0	7	11	6
褥瘡マネジメント加算Ⅲ	件数	0	49	0	0
	日数	0	49	0	0
栄養マネジメント加算	件数	555	0	0	0
	日数	16759	0	0	0
看取り介護加算ⅠⅠ	件数	0	4	8	6
	日数	0	57	107	77
看取り介護加算ⅠⅡ	件数	0	11	11	15
	日数	0	232	261	251
看取り介護加算ⅠⅢ	件数	0	14	11	16
	日数	0	26	22	31
看取り介護加算ⅠⅣ	件数	0	14	11	16
	日数	0	14	11	16
科学的介護推進体制加算Ⅱ	件数	0	563	624	618
	日数	0	563	624	618
安全対策体制加算	件数	0	32	19	23
	日数	0	32	19	23
処遇改善加算Ⅰ	件数	607	616	624	619
	人数	607	616	624	619
特定処遇改善加算	件数	607	616	624	619
	人数	607	616	624	619
ベースアップ等支援加算	件数	0	0	311	619
	人数	0	0	311	619

ショートステイ事業

年度別 要介護度・区分負担段階別 実人数（単位：人）

		2 年度	3 年度	4 年度	5 年度
要 介 護 度	支援 1	0	0	0	0
	支援 2	0	0	0	0
	1	2	5	14	15
	2	30	23	31	31
	3	28	37	23	60
	4	32	56	54	30
	5	23	31	19	28
	計	115	152	141	164

区 分 負 担 段 階	1	5	8	21	24
	2	43	58	30	27
	3	8	0	0	0
	3①	0	4	7	20
	3②	0	1	3	7
	4	59	81	80	76
	計	115	152	141	164

※各年度の人数は「月別要介護度・区分負担段階別 実人数」の累計の人数である。

令和5年度市町村別利用状況

令和5年4月1日～令和6年3月31日

町村名	利用実人数		実日数 (延べ人数)		1人平均 利用日数		利用実人数 合計	利用実日数 (延べ人数) 合計	1人平均 利用日数	1日平均 利用日数
	① 男	女	② 男	女	②／① 男	女				
鉾田市	13	23	2284	4024	175.7	175	36	6308	175.2	0.48
鹿嶋市	0	1	0	1386	0	1386	1	1386	1386	3.8
行方市	1	0	41	0	41	0	1	41	41	0.11
合計	14	24	2325	5410	216.7	1560	38	7735	1602.2	4.39

介護度平均 令和5年度

R5年度	4月	5月	6月	7月	8月	9月	10月	11月	12月	1月	2月	3月	年平均
介護度	3.6	3.9	3.8	3.9	3.7	3.9	3.8	3.8	3.7	3.1	2.8	3.2	3.6

年度別利用状況

		2年度	3年度	4年度	5年度
鉾田市	実人数	22	46	34	36
	実日数	7815	7457	6814	6308
小美玉市	実人数	1	0	0	0
	実日数	22	0	0	0
鹿嶋市	実人数	0	2	2	1
	実日数	0	247	1197	1386
大洗町	実人数	0	1	0	0
	実日数	0	137	0	0
行方市	実人数	0	0	1	1
	実日数	0	0	58	41
合計	実人数	23	49	37	38
	実日数	7837	7841	8069	7735

年度別各種加算 請求件数・実日数(延べ人数)

		2 年度	3 年度	4 年度	5 年度
サービス提供体制 加算Ⅰ	件数	115	0	0	0
	日数	1961	0	0	0
サービス提供体制 加算Ⅱ	件数	0	156	150	160
	日数	0	2102	2269	2019
夜勤職員配置 加算Ⅰ	件数	115	156	150	160
	日数	1963	2102	2269	2020
長期利用者提供 減算	件数	42	43	44	36
	日数	1018	749	981	765
送迎加算	件数	65	92	99	117
	日数	207	333	326	431
緊急短期入所 受入加算	件数	74	3	0	0
	日数	469	22	0	0
処遇改善加算Ⅰ	件数	115	156	150	160
	人数	115	156	150	160
特定処遇	件数	115	156	150	160
	人数	115	156	150	160
ベースアップ等 支援加算	件数	0	0	72	160
	人数	0	0	72	160

16) 食事

令和5年度 年間行事食

月	日	行事	内容	備考
5	1	創立記念日	赤飯 吸い物 鮭の香り味噌焼き 肉じゃが 鶏と水菜の梅和え 紅白まんじゅう	
	5	こどもの日	筍ご飯 味噌汁 エビカツ ウィンナーとブロッコリーの炒め物 玉ねぎとガリのサラダ 柏餅	
	14	母の日	ゆかりご飯 味噌汁 豚肉のしぐれ煮 にら炒め ほうれん草のごま和え いちごプリン	
	14	母の日	ゆかりご飯 味噌汁 豚肉のしぐれ煮 にら炒め ほうれん草のごま和え いちごプリン	
7	7	七夕	七夕そうめん じゃがいものそぼろ煮 炙りサーモン セタムース	
	30	土用の丑の日	ひつまぶし風 吸物 里芋のゆず味噌煮 キャベツおかか和え もものムース	
	31	納涼祭メニュー	焼きそば ワカメスープ チキンナゲット フライドポテト たこ焼き きゅうりの塩漬け 今川焼	
8	11	山の日	赤飯 味噌汁 たらの竜田揚げ 里芋のそぼろ煮 玉ねぎとガリのサラダ 水ようかん	
9	13	敬老会	栗おこわ 吸物 サバの香みそ焼き かぼちゃの煮物 チンゲンサイ土佐和え 抹茶ようかん	
	18	敬老の日	いなり寿司 吸物 筑前煮 きゅうりの和え物 紅白饅頭	
	18	敬老の日	いなり寿司 吸物 筑前煮 きゅうりの和え物 紅白饅頭	

	23	秋分の日	けんちんそば 鶏しんじょうの煮物 ほうれん草のツナ和え おはぎ	
10	9	運動会	菜飯・鮭おにぎり 味噌汁 鶏のから揚げ エビフライ だし巻き卵 キャベツの柚子和え 柿	
	12	十五夜	月見きのこ豚丼 吸物 しば漬け 温泉卵 キウウフルーツ	
	31	ハロウィン	ピラフ オニオンスープ สปาゲッティナポリタン かぼちゃサラダ ハロウィンケーキ	
11	3	文化の日	ちりめん彩りご飯 吸物 さわら西京焼き ひじき五目煮 白菜の柚子和え ババロア	
	23	勤労感謝の日	ちらし寿司 吸物 ごぼうサラダ 抹茶プリン りんごジュース	
12	23	冬至	肉うどん かぼちゃのいとし煮 キャベツの柚子和え みかん ジョア	
	24	クリスマス	サンドイッチ シチュー ハムサラダ クリスマスリース（練り切り）	
	25		オムライス コンソメスープ 星ハンバーグ サーモンサラダ ケーキ	
	31	年越し	年越しそば 小松菜の土佐和え モンブラン風デザート ヤクルト	
1	1	元旦	(朝食) ごはん お雑煮 おせち料理 黒豆 (昼食) 赤飯 吸い物 ぶりの照り焼き チキンロール 寿かまぼこ 栗きんとん 京なます 煮しめ 紅白まんじゅう	
	2	お正月料理	海鮮丼 豚汁 たくあん 練り切り	
	3	お正月料理	ごはん 中華スープ エビチリ 豚の角煮 涼伴三絲 オーギョーチ	
	7	七草	七草粥 味噌汁 さばの香り味噌焼き 冬瓜のそぼろ煮 玉ねぎとガリのサラダ いちごムース	
	15	小正月	小豆粥 吸物 鮭もろみ焼き 里芋の煮物 白菜の酢の物 芋ようかん	
	22	東北地方の郷土料理	はらこ飯風ちらし寿司 ひつつみ汁 芋煮 りんごケーキ	
2	3	節分	太巻き寿司 けんちん汁 イワシのおかか煮 めた和え 練り切り	
	14	バレンタイン	ポークカレー ハートコロケ チョコババロア 野菜ジュース	
3	3	ひな祭り	海鮮ちらし寿司 吸い物 煮しめ 桜餅	

喫食状況 入所者 50 名 令和 6 年 3 月 31 日

*食事形態

主 食							副 食					
米飯	軟飯	粥	ペ-スト	おにぎり	経管	合計	普通	一口大	刻み	ペ-スト	経管	合計
7	6	27	9	0	1	50	8	9	21	11	1	50

*食種別人数

治 療 食									経管・流動	合計
一般食	脂質異常症食	DM 食	貧血食	腎臓食	胃潰瘍食	肝臓食	痛風食	K 制限		
49	0	0	0	0	0	0	0	0	1	50

*人数

自立	見守り	一部介助	全介助	経管栄養	合計
24 人	12 人	5 人	8 人	1 人	50 人

荷重平均と栄養給与状況

	エネルギー (Kcal)	蛋白質 (g)	脂質 (g)	Ca (mg)	Fe (mg)	塩分 (g)	レチノール当量 (μ g)	B1 (mg)	B2 (mg)	C (mg)
目標値	1440	60.0	40.0	500	6.0	8.0	650	0.90	0.95	100
実施 状況	1453	52.3	31.6	389	8.1	7.5	532	1.02	0.75	71
充足率 (%)	100.9	87.1	79.0	77.8	135.0	93.7	81.8	113.3	78.9	71.0

炭水化物エネルギー比： 66.0%

脂肪エネルギー比： 19.6%

17) 社会福祉法人等による軽減制度における施設負担額

		28年度	29年度	30年度	1年度	2年度	3年度	4年度	5年度
入所	実人数								
	施設負担金額								
ショート	実人数	1人					1人	1人	1人
	施設負担金額	5,591					2,853	184,949	196,405
デイサービス	実人数	1人							
	施設負担金額	44,058							
認知症デイ	実人数								
	施設負担金額								
合計	実人数	2人	0人	0人	0人	0人	1人	1人	1人
	施設負担金額	45,649	0	0	0	0	2,853	184,949	196,405

※ 平成 17 年 10 月より従来の社会福祉法人等による減免措置から社会福祉法人等による軽減措置に名称変更となる。従来、利用料収入の 1/2 が施設の負担となっていたが 1/4 へと変更。

縦山デｲサービスセンター
・指定通所介護事業

令和5年度 事業報告書

縦山デイサービスセンター

1) 年間行事

月	日	特別行事名	参加人数	内 容
4 月	3～5	花見	全員	安塚公園に桜見学
5 月	3～5	しょうぶ湯	全員	湯船に菖蒲を浮かべ風情を楽しむ
6 月	14. 15	メロン狩り	全員	銚田市 塙農園
	21～23	遠足	全員	茨城町 涸沼自然公園
7 月	28	納涼祭	全員	デイサービスホール・野外にて
10 月	5～7	運動会	全員	縦の木荘 中庭にて
11 月	6～8	散歩	全員	鹿島灘海浜公園散策（秋を感じに）
12 月	18～23	ゆず湯	全員	湯船にゆずを浮かべ風情を楽しむ
	26～28	忘年会	全員	1 年を映像と共に振り返る・ビンゴゲーム
1 月	17～19	初詣	全員	鹿島神宮参拝
2 月	1～3	節分	全員	豆まき

2) レクリエーション・その他の活動状況

月	活 動 内 容
4 月	カレンダー作成・カラオケ・塗り絵・テーブルホッケー・キックボーリング・神経衰弱・お外で野球・ゴルフ・ビアポン・足で色分け・手作り制作(兜の壁飾り)・手作りおやつ(兜の春巻き)
5 月	カレンダー作成・カラオケ・塗り絵・茶摘みゲーム・ブロック仕分け・キャップゲーム・洗濯ばさみ色分け・ししゃもゲーム・バーベキュー・卓球・手作り制作(ハーバリウム)・手作りおやつ(こいのぼりクレープ)
6 月	カレンダー作成・カラオケ・塗り絵・紙コップタワー・風船で高得点ゲット・足で引っ張り引っ張り金魚すくい・横取り紙コップゲーム・洗濯干しゲーム・あじさい遠足(涸沼)・手作り制作(かたつむりの壁飾り)・手作りおやつ(お好み焼き・チキンナゲット)
7 月	カレンダー作成・カラオケ・塗り絵・神経衰弱・上手に掬え・七夕飾り・何匹釣れるかな?・ヨーヨー釣り・輪投げ・納涼祭・手作り制作(キャップで帽子)・手作りおやつ(白玉あんみつ)

8 月	カレンダー作成・カカ・塗り絵・ゲートボール・お手玉乗せゲーム・紙コップでお手玉キャッチゲーム・芯を棒で拾うゲーム・新聞紙ボール掴み・パクン・ボール投げ・手作り制作(風鈴)・手作りおやつ(スイカ割り)
9 月	カレンダー作成・カカ・塗り絵・紅白リレー・二人三脚・陣取り棒倒し・足で綱引き・パン食い競争・玉入れ・紅白ポッチャ・ホッケー・手作り制作(お月見飾り)・手作りおやつ(サンドウィッチ)
10 月	カレンダー作成・カカ・塗り絵・栗拾いゲーム・まきまきリンゴゲーム・サンマ掴みゲーム・紙コップボーリング・ジャンプでシュート・ハエたたきゲーム・お手玉グラグラゲーム・ハロウィン・手作り制作(かぼちゃのステンドグラス)・手作りおやつ(ギョーザ)
11 月	カレンダー作成・カカ・塗り絵・文化祭展示物見学・力を合わせてせーの・ホームランゲーム・フライングキャッチ・慎重に集めて集めて・目玉焼きひっくり返せ・手作り制作(ハンドモップ)・手作りおやつ(五平餅)
12 月	カレンダー作成・カカ・塗り絵・みんなで飾ろうクリスマスツリー・大掃除ゲーム・雪?雪?雪合戦・クリスマスツリーに星を・落とし穴にご用心・プレゼントを運んで・クリスマスパーティー・忘年会・手作りおやつ(クリスマスケーキ)・手作り制作(年賀状)
1 月	カレンダー作成・カカ・塗り絵・だるまおこし・ボールを集めろ・カラーボール釣り・輪投げゲーム・ピンポン玉入れ・遠足(鹿島神宮参拝)・手作り制作(節分飾り)・手作りおやつ(もちベーコン)
2 月	カレンダー作成・カカ・塗り絵・鬼退治・急いで出して・色分け上手・遠くに飛ばせ・ピッタリを狙え・ゲートボール・倒さず、落とさず重ねて・手作り制作(春飾り)・手作りおやつ(たこ焼き・バナナ春巻き)
3 月	カレンダー作成・カカ・塗り絵・バケツリレー・ペットボトルおこし・射的・ピン玉落としゲーム・もぐらたたきゲーム・ポッチャ・ゲートボール・手作り制作(花のリース)・手作りおやつ(ドーナツ)

3) 研修状況(ﾎﾞﾚｰﾎﾞｰﾙ)

研 修 日	主 催 者	研 修 内 容	参加職種	人数
R5. 7/11, 8/8, 9/12, 10/10, 11/18, 12/12	銚田市福祉保健部介護保険課	作業部会・市民向け講演会・多職種合同研修会	管理者	1
R5. 9/26, 10/10, 10/31, 11/14, 11/27, 12/13, R5. 1/5, 1/18	茨城県社会福祉協議会	介護福祉士国家試験受験対策講座	介護職	1
R5. 11. 14	茨城県公安委員会	安全運転管理者講習	管理者	1
R5. 12. 14	Rehab Cloud	24 年度介護報酬改定を見据えたデイサービスの生き残り経営戦略	介護職	1

R5. 12. 21	銚田市福祉保健部介護保険課	銚田市地域ケアシステムサービス調整会議	管理者	1
R6. 1. 25	Rehab Cloud	科学的介護情報システム「LIFE」最新動向と今後のゆくえ	相談員	1
R6. 1/26, 2/13, 2/20	茨城県経営者協会	管理職のためのマネジメント講座	管理者	1
R6. 1. 31	Rehab Cloud	2024 年度介護報酬改定ついに明確化する改定方針と重要ポイントを解説	管理者	1
R6. 2. 14	ベストリハ	デイサービス事業者向け報酬改定セミナー	管理者	1

4) 事故報告・ヒヤリハット報告

	4月	5月	6月	7月	8月	9月	10月	11月	12月	1月	2月	3月	計
事故件数	0	0	0	0	0	0	0	1	1	0	0	0	2
	4月	5月	6月	7月	8月	9月	10月	11月	12月	1月	2月	3月	計
ヒヤリ件数	0	1	0	0	0	0	0	0	0	0	0	0	1

5) 実績

介護度別利用状況

月	延べ利用人数							
	事業対象 支援 1 支援 2	要介護 1	要介護 2	要介護 3	要介護 4	要介護 5	平均要 介護度	延べ利 用人数
4 月	104	125	161	82	35	20	1. 9	527
5 月	108	155	167	88	31	16	1. 8	565
6 月	108	145	162	65	43	20	1. 9	543
7 月	94	197	141	90	44	18	1. 9	584
8 月	101	206	157	92	46	26	1. 9	628
9 月	91	179	163	102	60	27	2. 0	622
10 月	91	168	161	94	42	29	2. 0	585
11 月	93	171	136	107	46	28	2. 0	581
12 月	98	176	108	82	48	18	1. 9	530
1 月	96	172	112	77	31	14	1. 8	502
2 月	98	175	78	97	41	16	1. 9	505
3 月	91	186	85	105	47	37	2. 0	551
合計	1173	2055	1631	1081	514	269	1. 9	6, 723

年度別利用状況 *平成2年～令和5年度の利用状況です。

年	実利用人数			延べ利用人数			稼働 日数	利用 平均	送迎 件数	送迎 距離
	男	女	合計	男	女	合計				
2	132	182	314	542	1,005	1,547	202	7.6	1,313	14,320
3	186	302	506	885	1,101	2,006	228	8.8	1,973	19,283
4	162	359	521	784	1,259	2,043	253	8.1	1,992	19,723
5	196	432	628	908	1,778	2,686	265	10.1	2,507	22,467
6	238	542	780	1,115	2,125	3,240	271	12.0	3,146	25,640
7	264	588	852	1,171	2,147	3,318	269	12.3	3,133	23,371
8	277	811	1,088	1,217	2,784	4,001	292	13.7	3,874	26,205
9	287	890	1,177	1,260	3,140	4,400	290	15.2	4,137	27,551
10	211	862	1,073	1,136	2,872	4,008	291	13.8	3,456	25,566
11	249	871	1,120	980	2,988	3,986	296	13.4	3,927	31,416
12	226	798	1,024	1,034	3,004	4,038	303	11.8	7,112	72,820
13	245	579	824	1,403	3,167	4,570	307	14.8	8,916	91,716
14	271	527	798	1,536	3,317	4,853	307	15.8	8,585	136,001
15	245	505	750	1,656	3,670	5,326	308	18.9	10,145	124,411
16	275	491	766	2,163	3,597	5,760	308	18.7	10,940	114,409
17	256	513	769	1,732	3,613	5,300	307	17.26	9,813	129,459
18	302	548	850	1,756	3,606	5,362	308	17.41	10,058	137,335
19	231	406	707	1,337	3,287	4,624	308	15.01	8,744	128,934
20	207	459	666	1,208	3,082	4,290	311	13.79	4,290	103,673
21	197	561	758	1,320	3,933	5,253	312	17.11	5,253	120,220
22	187	679	866	1,120	4,605	5,725	303	18.88	5,725	121,320
23	212	666	878	1,656	4,781	6,437	309	20.83	6,437	124,620
24	173	683	856	1,429	4,823	6,252	307	20.36	6,252	126,988
25	159	672	831	1,158	4,614	5,772	307	16.80	5,684	118,947
26	127	678	805	913	5,020	5,933	306	19.40	5,933	118,096
27	136	661	793	1,042	5,041	6,083	309	19.70	6,083	123,481
28	101	610	711	905	4,799	5,704	313	18.20	5,704	119,478
29	104	573	677	888	4,692	5,580	313	17.83	5,485	91,145
30	101	632	724	918	5,757	6,685	312	21.9	6,628	91,490
元	116	644	788	1,054	5,780	6,834	314	21.80	6,845	84,546
2	132	572	704	1,234	6,096	7,330	308	23.8	7,294	80,893
3	114	540	654	1,048	5,638	6,686	313	21.4	7,693	78,792
4	109	597	706	847	5,926	6,773	313	21.6	10,829	86,167
5	135	607	742	1,115	5,756	6,871	308	21.8	6,713	109,692

通所サービス1日無料体験利用状況 利用人数

男・女	4月	5月	6月	7月	8月	9月	10月	11月	12月	1月	2月	3月	合計
男	1	0	1	0	0	0	1	0	0	0	0	0	3
女	0	1	2	1	1	1	0	1	0	0	0	1	8
月別合計	1	1	3	1	1	1	1	1	0	0	0	1	11

令和5年度無料体験利用者数 10 名の方が通所介護事業契約

年度別各種加算 請求件数・実日数(延べ人数)

		24年度	25年度	26年度	27年度	28年度	29年度	30年度	令和元年度	2年度	3年度	4年度	5年度
入浴介助加算 50単位/日	件数	788	739	689	672	616	588	603	593	544	0	0	0
	日数	5621	5151	5141	5174	5048	5025	5910	5753	6263	0	0	0
入浴介助加算Ⅰ 40単位/日											453	354	0
											5157	3963	0
入浴介助加算Ⅱ 55単位/日											39	151	514
											527	1544	5303
生活機能向上連携加算Ⅱ 100単位/月	件数						0	559	464	295	323	414	461
個別機能訓練加算Ⅰイ 56単位/日	件数				556	561	535	561	465	295	425	415	462
	日数				3453	3507	2930	3623	2720	2070	2571	2253	2438
個別機能訓練加算Ⅱ 20単位/日	件数											119	461
	日数											119	461
個別機能訓練加算 27単位/日	件数	0	0	0	0	0	0	0	0	0	0	0	0
	日数	0	0	0	0	0	0	0	0	0	0	0	0
通所介護送迎減算 -47単位/回	件数				34	27	40	69	59	50	32	27	40
	日数				51	44	149	227	155	93	37	35	47
通所介護サービス 提供加算Ⅱ 18単位/日	件数	788	742	700	679	619	599	609	602	551	456	506	524
	日数	5815	5237	5284	5295	5114	5117	5970	5865	5827	5707	5549	5419
処遇改善加算Ⅰ	件数	783	743	700	679	619	599	609	603	551	492	506	524
特定処遇改善Ⅱ	件数								308	551	492	506	524
通所介護ベースア ップ等支援加算	件数											252	524
介護科学的介護推 進体制加算 40単位/月	件数										492	506	523
通所介護令和3年9 月まで上乘せ	件数										229	0	0

予防通所運動器機能向上加算 255単位/月	件数	63	75	96	0	0	0	0	0	0	0	0	0
	日数	63	75	96	0	0	0	0	0	0	0	0	0
予防通所サービス 提供加算Ⅱ1 24単位/月	件数	11	12	7	13	21	9	0	0	0	0	0	0
	日数	11	12	7	13	21	9	0	0	0	0	0	0
予防通所サービス 提供加算Ⅱ2 48単位/月	件数	52	63	89	87	59	5	0	0	0	0	0	0
	日数	52	63	89	87	59	5	0	0	0	0	0	0
事業所評価加算 100単位/月	件数	0	0	0	0	0	0	0	0	0	0	0	0
	日数	0	0	0	0	0	0	0	0	0	0	0	0
予防通所介護処遇 改善加算Ⅰ	件数	63	75	96	100	81	14	0	0	0	0	0	0
生活機能向上連携加算2 100単位/月	件数										145	170	180
通所独自サービス 運動機能向上加算 225単位/月	件数										158	170	180
通所型独自サービス 提供加算Ⅱ1 24単位/月	件数						23	27	69	47	70	66	70
通所型独自サービス 提供加算Ⅱ2 48単位/月	件数					3	41	83	79	85	89	129	121
通所型独自サービス 処遇改善加算Ⅰ	件数					3	65	110	148	138	159	195	191
通所型独自 特定処遇改善Ⅱ	件数								73	138	159	195	191
通所型独自ベース アップ等支援加算	件数											107	191
通所独自科学的介護 推進体制加算 40単位/月	件数										159	195	191
通所型独自令和3 年9月まで上乘せ	件数										83	0	0

※各年度の件数・日数は「各種加算 請求件数・実日数」の累計の人数である

年度別 障害福祉サービス 請求件数・実日数(延べ人数)

	23年度	24年度	25年度	26年度	27年度	28年度	29年度	30年度	元年度	2年度	3年度	4年度	5年度
件数	17	36	23	24	23	15	11	12	19	24	24	33	40
日数	120	204	124	153	141	98	136	143	216	294	295	328	369

※各年度の件数・日数は「各種加算 請求件数・実日数」の累計の人数である

特別養護老人ホーム櫛倶楽部

- ・ 指定介護老人福祉施設
- ・ 指定短期入所生活介護事業
- ・ デイサロン櫛倶楽部
- ・ 指定通所介護時事業

令和5年度 事業報告書

特別養護老人ホーム樺倶楽部

1 行事報告

1) 特別行事

月	日	特別行事名	内容	参加者
4月		お花見ドライブ	千波湖、六地藏寺他	60名
5月	18日	陶芸教室	地域交流スペース	19名
6月	10日～	梅シロップづくり	各ユニット	45名
7月	24日	カキ氷、焼きとうもろこし	正面玄関	40名
8月	14、22日	流しそうめん	各ユニット	40名
9月	26日	ぶどう狩り	萩谷ぶどう園	10名
	23日	秋祭り	地域交流スペースにて実施	70名
10月	20、30日	秋の味覚を食べよう(BBQ)	中庭	55名
11月		紅葉狩り	植物園、歴史館等	50名
12月	20日	クリスマス紅白歌合戦	施設内実施	70名
	28日	餅つき大会	施設内実施	70名
1月		初詣	吉田神社へ参拝	45名
2月	3日	節分	施設内実施	70名
	21日	磯山純さんコンサート	地域交流スペース	70名
3月	6、17日	桜餅、おはぎ作り	各ユニット	30名

2) とくし丸買物・誕生会

(とくし丸買物)

月日	参加者	備考
毎月4回 毎週月曜日	50名程度	

(誕生会)

月	参加者	備考
毎月第4 水曜日	40名程度	

3) A D L 状況報告

令和6年3月31日調査

区分	項目		R1 年度	R2 年度	R3 年度	R4 年度	R5 年度
身体 状況	A 視 力	普通に見える	57	56	60	57	56
		メガネを使用すれば生活上支障はない	8	10	6	5	8
		メガネ使用しても生活上支障がある	0	0	0	1	0
		物の動きがわかる程度	2	2	0	2	3
		明暗がわかる程度又は全盲	1	1	2	0	0
	B 聴 力	普通に聞こえる	63	62	60	57	57
		補聴器を使用すれば生活上支障はない	0	1	1	0	0
		補聴器使用しても生活上支障がある	0	0	0	0	0
		大声で聞こえる	5	6	7	8	9

		大声でも聞こえない	0	0	0	0	1
	C 言 語	普通に話す	49	47	46	46	52
		生活上支障はない	6	6	7	5	5
		繰り返さないと聴き取りにくい	3	5	5	3	3
		聴き取りにくい	0	1	1	4	2
		発声にならない又は失語	10	10	9	7	5
身 体 状 況	D 寝 返 り	普通に一人でできる	9	10	7	6	8
		動作は遅いが一人でできる	4	4	5	7	4
		手すり等使用すれば一人でできる	7	9	11	11	9
		一部介助を必要とする	22	24	15	15	26
		全介助を必要とする	16	22	30	26	20
	E 起 上 り	普通に一人でできる	4	4	2	5	2
		動作は遅いが一人でできる	3	4	5	6	2
		手すり等使用すれば一人でできる	27	27	15	14	13
		一部介助を必要とする	11	11	7	12	19
		全介助を必要とする	22	23	39	28	31
	F 端 座 位 の 保 持	普通に一人で座位保持ができる	32	30	17	22	9
		ふらつくが一人で座位保持ができる	14	14	10	7	9
		手すり等使用すれば座位保持ができる	7	9	13	20	31
		一部介助を必要とする	5	6	10	4	10
		全介助を必要とする	10	10	18	12	8
	G 歩 行	普通に一人で歩行ができる	6	5	1	2	2
		手すり等使用すれば一人で歩行ができる	0	1	1	2	1
		歩行器、杖等使用すれば一人で歩行ができる	8	8	10	10	6
		介助をすれば歩行ができる	9	9	16	8	19
		歩行できない	45	46	40	43	39
	日常生活での車いす使用者数			57	58	53	65
日 常 生 活 動 作	H 車 い す 操 作	普通に一人で移動ができる	36	14	11	17	9
		ゆっくりならば一人で移動ができる	7	8	8	19	21
		手すり等使用すれば一人で移動ができる	0	0	0	0	0
		移動できるが目標にたどりつかない	2	2	4	5	2
		車椅子操作ができない	23	34	30	24	28
	I 移 乗 動 作	普通に一人でできる	21	20	7	7	4
		補助具を使用すれば一人でできる	11	10	4	4	11
		一部介助を必要とする	11	12	42	32	19
		全介助で一名を必要とする	20	21	19	13	22
		全介助で二名を必要とする	5	6	12	9	11

	J 衣 類 着 脱	普通に一人で着脱ができる	8	8	9	10	3
		ゆっくりならば一人で着脱ができる	4	4	3	3	10
		上下いずれかならば一人で着脱ができる	18	18	9	13	9
		一部介助を必要とする	17	16	22	12	21
		全介助を必要とする	21	23	25	27	24
	K 洗 面	普通に一人でできる	14	13	10	6	6
		ゆっくりならば一人でできる	13	12	10	16	14
		洗面所に誘導すれば一人でできる	13	14	5	6	8
		一部介助を必要とする	14	14	20	13	10
		全介助を必要とする	14	16	23	24	22
	L 食 事	普通に一人で食べる	33	32	38	32	26
		ゆっくりだが一人で食べる	12	11	7	6	12
		自助具を使用すれば一人で食べる	6	7	3	4	6
		一部介助を必要とする	9	10	7	4	5
		全介助を必要とする	8	9	13	19	18
	M 排 泄	普通に一人でトイレに行く	6	6	9	5	3
		ポータブル・尿器を使用する	2	3	6	5	3
		トイレで介助を必要とする	5	7	3	14	6
		トイレで介助を必要とし夜はオムツを使用する。	30	27	15	16	26
		オムツで介助を必要とする	25	26	35	25	29
精 神 症 状 精 神 症 状	N 表 情	明るい表情である	36	38	48	45	47
		暗い表情である	17	16	8	5	7
		情緒不安定である	4	5	4	5	3
		感情表現ができない	11	10	8	10	10
	O 会 話	自発的に会話ができる	24	25	19	29	24
		話かけると返答ができる	29	28	29	25	33
		はい、いいえのみ返答ができる	5	8	11	3	2
		無言・無反応	10	5	9	8	8
	P 意 欲	積極的である	22	24	28	36	45
		消極的である	24	23	15	8	6
		自ら判断できる状態ではない	19	20	22	20	15
		拒否的・攻撃的・うつ的である	3	2	3	1	1
	Q 記 憶	正常	12	11	6	9	13
		認知症はあるが日常生活上支障はない	48	49	46	35	34
		認知症であり生活上支障をきたす	8	8	8	11	11
		不明	0	0	8	10	9

4) 年齢状況

令和6年3月31日現在

年齢 階層	64 以下	65 ～ 69	70 ～ 74	75 ～ 79	80 ～ 84	85 ～ 89	90 ～ 94	95 ～ 99	100 ～	計	R1年 平均 年齢	R2年 平均 年齢	R3年 平均 年齢	R4年 平均 年齢	R5年 平均 年齢
男	0	0	1	5	0	2	2	1	1	12	81.0	81.0	82.8	82.9	81.7
女	1	1	2	6	3	8	19	14	1	55	87.5	88.6	89.0	88.0	89.3
計	1	1	3	11	3	10	21	15	2	67	84.2	87.4	87.9	87.0	88.1

5) 月別入退所状況

令和6年3月31日現在

R5 年度	4 月	5 月	6 月	7 月	8 月	9 月	10 月	11 月	12 月	1 月	2 月	3 月	R1 年度	R2 年度	R3 年度	R4 年度	R5 年度
退所	1	3	6	3	3	1	3	1	1	3	1	2	14	14	22	28	29
入所	3	2	6	2	2	1	4	2	0	3	0	0	13	15	21	24	31

6) 入所理由

(退所理由)

項 目	R1 年度	R2 年度	R3 年度	R4 年度	R5 年度
施設内にて昇天	5	7	10	18	16
長期入院にて退所	7	4	5	8	8
家族希望にて退所	1	0	0	2	1
その他	1	3	7	0	4
計	14	14	22	28	29

(入所理由)

項 目	R1 年度	R2 年度	R3 年度	R4 年度	R5 年度
在宅生活困難	68	69	68	65	67
その他	0	0	0	0	0
計	68	69	68	65	67

7) 入所率

【樺倶楽部入所率】

在宅で適切な介護を受けることが困難な方が入所されます。

令和5年4月1日～令和6年3月31日までの入所率 94.6%

【樺倶楽部短期入所率】

冠婚葬祭や家族の介護負担軽減の為などに利用して頂けます。

令和5年4月1日～令和6年3月31日までの入所率 119%

8) 委員会活動報告と反省

委員会名	セキュリティ対策・チェック対策・身体拘束ゼロ化・人権権利擁護委員会
スタッフ	桜井・木名瀬・坂本・小野・菅原・打越・佐藤(厚)・石島・吉津・坏なぎさ・吉田
活動報告	<p>*活動計画についての経過報告と反省</p> <ul style="list-style-type: none"> ・事故・ヒヤリハット報告に基づいた対策と予防、改善について協議を行い、実行した ・苦情解決までの経緯の確認を行い対応、今後の改善策について協議した <p>*来期の活動について計画の見直し</p> <p>今年度の事故事例のデータを基に、各ユニットの来年度の対策・予防に活かし改善に努めていく。</p>

委員会名	運営会議 兼 感染症対策委員会 兼 業務改善委員会
スタッフ	理事長・坏なぎさ・吉田・木名瀬・武弓・桜井・安斎・佐藤厚史・綿引・飛田(祐)・石井・石島・吉津・鈴木亨
活動報告	<p>*運営についての協議</p> <ul style="list-style-type: none"> ・運営に関する協議 ・各種の予防策および事故事例について職員研修を行った。 ・業務に対する提案、協議、マニュアルの見直しを行った。 <p>*コロナウィルス感染拡大防止・インフルエンザ感染防止のための協議</p> <ul style="list-style-type: none"> ・感染症予防の対策の周知、徹底、マニュアルの確認を行った。 ・陽性者発生時のロールプレイング研修を行った。

委員会名	エンターテインメント・実現委員会
スタッフ	佐藤厚史・吉津・金田・西野・飛田(嘉)・桜井・武弓・坏なぎさ
活動報告	<p>*活動計画についての経過報告と反省</p> <ul style="list-style-type: none"> ・活動内容、年間行事、ユニット行事、クラブ活動について協議した <p>*来期の活動について計画の見直し</p> <p>前年度実績を踏まえ、レクレーション参加率を上げられるよう今後の活動の実施・改善に反映させていく。</p>

委員会名	栄養・楽しい食事・褥瘡対策委員会
スタッフ	吉津・後藤・川澄・石川・柳・川崎・鈴木・成實・鈴木(美)・今泉・増淵・桜井・木名瀬・武弓・大賀・坏なぎさ
活動報告	<p>*活動計画についての経過報告と反省</p> <ul style="list-style-type: none"> ・各課で意見交換を行い食事提供、個々の食形態の見直し改善を行った ・褥瘡発生者、体位交換等のケアについて協議した <p>*来期の活動について計画の見直し</p> <p>各課協力し、安全な食事・楽しいイベント食の提供、褥瘡発生者のケア、褥瘡の予防に対する個別検討会を行い実施する</p>

委員会名	入浴委員会
スタッフ	秋葉・鈴木(美)・菊池・佐久間・坏なぎさ
活動報告	<p>*活動計画についての経過報告と反省</p> <p>現状の問題点を把握し、備品の見直しやメンテナンスを行い清潔な環境を整える様努めた</p> <p>*来期の活動について計画の見直し</p> <p>引き続き安全で清潔な入浴環境を維持していく</p>

委員会名	トワレット7委員会
スタッフ	桜井・大谷・綿引・渡邊・山崎・桜井渉・坏なぎさ
活動報告	<p>*活動計画についての経過報告と反省 個人にあった7の方法と、使用製品の確認、改善を行った</p> <p>*来期の活動について計画の見直し 個々の状態は日々変化するため、日頃から状態の観察・記録を徹底し、その方に合った適切な7を推進していく</p>

9) ヒヤリハット・事故報告

部署別ヒヤリハット報告件数

	4月	5月	6月	7月	8月	9月	10月	11月	12月	1月	2月	3月	合計
檜倶楽部	24	29	18	27	15	26	34	15	21	15	23	12	259
デ・イロン檜倶楽部	0	0	1	0	3	0	0	0	2	0	1	1	8
計	24	29	18	27	18	26	34	15	21	15	24	13	267

部署別事故報告件数

	4月	5月	6月	7月	8月	9月	10月	11月	12月	1月	2月	3月	合計
檜倶楽部	25	8	10	18	19	13	21	10	7	11	15	15	172
デ・イロン檜倶楽部	1	1	1	0	4	0	0	0	0	1	3	4	15
計	26	9	11	18	23	13	21	10	7	12	18	19	187

10) リハビリ報告

R5 年度	4月	5月	6月	7月	8月	9月	10月	11月	12月	1月	2月	3月	計
リハビリ日数	20	21	21	21	21	18.5	21	20	20	19	20	21	243.5
実施者	67	68	71	70	69	68	69	68	69	72	69	71	831

11) 研修報告

研修日	主 催 者	研 修 内 容	参加職種	数
R5. 8. 30	茨城県老人福祉サービス振興会	知っておきたい急変対応	介護職員	1
R5. 8. 23	水戸市高齢福祉課地域支援センター	ヤングケアラー支援、高齢者虐待について	介護支援専門員	1
R5. 12. 16	茨城県老人福祉協議会	リハビリテーション専門職研究会	理学療法士	1
R6. 1. 29	水戸市高齢福祉課地域支援センター	ケアマネージャーの質問力	ケアマネージャー	1
R6. 2. 2	株式会社 安全な介護	カスタマーハラスメント対策実務セミナー	生活相談員	1

R6. 2. 8	茨城県福祉サービス振興会	集団レク・エクササイズ	介護職員	1
R6. 2. 9	茨城県社会福祉協議会	給食研究会ブロック合同研修会	栄養士	1

1 2) 固定資産物品の購入

(単位：円)

品 名	購入年月日	購入事業	数量	金 額	購入先
ルームエアコン 112 号室	R5. 7. 12	櫛倶楽部	1	225,500	暁飯島工業
居宅前ロールスクリーン	R5. 10. 23	櫛倶楽部	1	110,594	山新グランステージ
タニコー食器戸棚	R5. 10. 17	櫛倶楽部	1	173,800	但野商店
HP プロ PC デスクトップ	R6. 2. 21	櫛倶楽部	1	179,300	リコージャパン
リンナイ業務用乾燥機	R6. 3. 13	デイサロン	1	249,000	東部液化石油

1 3) 実績

櫛倶楽部入所 令和 5 度 月別要介護度・区分負担段階別 実人数

(単位：人)

		4月	5月	6月	7月	8月	9月	10月	11月	12月	1月	2月	3月	累計
要介護度	1	0	0	0	0	0	0	0	0	0	0	0	0	0
	2	4	4	4	4	3	3	3	3	3	3	2	2	38
	3	9	8	8	9	8	8	8	9	8	10	10	10	105
	4	32	34	34	34	35	35	34	31	33	33	33	34	402
	5	22	22	25	23	23	22	24	25	25	26	24	25	286
	計	67	68	71	70	69	68	69	68	69	72	69	71	831
区分負担段階	1	0	0	0	0	0	0	0	0	0	0	0	0	0
	2	7	8	9	10	6	7	8	8	8	8	8	8	95
	3①	7	7	7	7	6	6	6	5	5	5	5	5	71
	3②	15	15	15	13	14	15	15	16	16	16	15	17	182
	4	0	0	0	0	0	0	0	0	0	0	0	0	0
	計	29	30	31	30	26	28	29	29	29	29	28	30	348

※累計は各月の集計人数を足したものであり年間の実人数とは異なる

※月単位で実人数を換算している為、月途中入所者の分が含まれている

年度別 要介護度・区分負担段階別 実人数 (単位：人)

		1年度	2年度	3年度	4年度	5年度
要介護度	1	1	6	0	0	0
	2	70	52	36	46	38
	3	257	184	170	140	105
	4	338	387	377	368	402
	5	161	214	265	277	286

	計	827	843	848	831	831
区分負担段階	1	12	12	12	0	0
	2	31	33	24	48	95
	3①	280	318	160	82	71
	3②	—	—	157	194	182
	4	0	480	495	507	483
	計	323	843	848	831	831

※各年度の人数は「月別要介護度・区分負担段階別 実人数」の累計の人数である

令和5年度 月別要介護度別実日数(延べ人数) (単位：人)

		4月	5月	6月	7月	8月	9月	10月	11月	12月	1月	2月	3月	累計
要介護度	1	0	0	0	0	0	0	0	0	0	0	0	0	0
	2	120	124	120	124	93	90	93	90	93	93	58	62	1160
	3	245	236	240	251	248	240	248	233	248	264	290	283	3026
	4	904	1034	982	996	1041	1014	932	881	1007	954	937	1008	11690
	5	659	682	713	673	674	621	688	721	729	762	688	736	8346
	計	1928	2076	2055	2044	2056	1965	1961	1925	2077	2073	1973	2089	24222

※各月の人数には外泊者の人数も含む

年度別 要介護度別実日数(延べ人数) (単位：人)

		1年度	2年度	3年度	4年度	5年度
要介護度	1	31	160	0	0	0
	2	2036	1581	1053	1325	1160
	3	7439	5492	4959	4147	3026
	4	9880	11366	11067	10897	11690
	5	4707	6454	7785	8045	8346
	計	24093	25053	24864	24414	24222

※人数には外泊者の人数も含む

令和5年度 各種加算 請求件数・実日数(延べ人数)

		4月	5月	6月	7月	8月	9月	10月	11月	12月	1月	2月	3月	累計
看護体制加算Ⅰ2 4単位/日	件数	67	68	71	70	69	68	69	68	69	73	69	71	832
	日数	67	68	71	70	69	68	69	68	69	73	69	71	832
看護体制加算Ⅱ2 8単位/日	件数	67	68	71	70	0	0	0	0	0	0	0	0	276
	日数	67	68	71	70	0	0	0	0	0	0	0	0	276

夜勤職員配置加算Ⅱ 2 18単位/日	件数	67	68	71	70	69	68	69	68	69	73	69	71	832
	日数	67	68	71	70	69	68	69	68	69	73	69	71	832
個別機能訓練加算Ⅰ 12単位/日	件数	67	68	71	70	69	68	69	68	69	73	69	71	832
	日数	67	68	71	70	69	68	69	68	69	73	69	71	832
外泊時費用 246単位/日	件数	2	0	0	3	3	4	3	1	3	4	2	1	26
	日数	2	0	0	3	3	4	3	1	3	4	2	1	26
初期加算 30単位/日	件数	3	4	1	3	5	3	5	8	3	4	3	2	44
	日数	3	4	1	3	5	3	5	8	3	4	3	2	44
栄養マネジメント強化加算 11単位/日	件数	67	68	71	70	69	68	69	68	69	73	69	71	832
	日数	67	68	71	70	69	68	69	68	69	73	69	71	832
口腔衛生管理加算Ⅱ 110単位/月	件数	61	63	66	62	62	62	59	60	63	62	65	63	748
	日数	61	63	66	62	62	62	59	60	63	62	65	63	748
療養食加算 6単位/日	件数	10	9	9	10	10	9	9	9	9	10	9	9	112
	日数	10	9	9	10	10	9	9	9	9	10	9	9	112
日常生活継続支援加算(Ⅱ) 46単位/日	件数	67	68	71	70	69	68	69	68	69	73	69	71	832
	日数	67	68	71	70	69	68	69	68	69	73	69	71	832
処遇改善加算Ⅰ合計 単位数 ×8.3%/月	件数	67	68	71	70	69	68	70	68	69	73	69	71	833
	人数	67	68	71	70	69	68	70	68	69	73	69	71	833
特定処遇改善加算Ⅰ合計 単位数 ×2.7%/月	件数	67	68	71	70	69	68	70	68	69	73	69	71	833
	人数	67	68	71	70	69	68	70	68	69	73	69	71	833

※累計は各月の請求件数・実日数を足したものである

年度別各種加算 請求件数・実日数(延べ人数)

		1 年度	2 年度	3 年度	4 年度	5 年度
看護体制加算Ⅰ 2 4単位/日	件数	821	844	847	830	832
	日数	24052	25054	24864	24383	24222
看護体制加算Ⅱ 2 8単位/日	件数	821	844	847	623	276
	日数	24052	25054	24864	18241	8103
夜勤職員配置加算Ⅱ 2 18単位/日	件数	821	844	847	830	832
	日数	24052	25054	24864	24383	24222
個別機能訓練加算 12単位/日	件数	720	844	847	830	832
	日数	21173	25054	24864	24383	24222

外泊時費用	件数	59	22	28	29	26
246単位/日	日数	270	104	121	113	108
初期加算	件数	30	15	29	34	44
30単位/日	日数	393	241	386	510	607
栄養マネジメント加算	件数	821	844	—	—	—
11単位/日	日数	24052	25054	—	—	—
栄養マネジメント強化加算	件数	—	—	847	830	832
11単位/日	日数	—	—	24864	24383	24222
口腔衛生管理体制加算	件数	821	844	—	—	—
30単位/月	日数	821	844	—	—	—
口腔衛生管理加算Ⅱ	件数	—	—	737	741	748
110単位/月	日数	—	—	737	741	748
療養食加算	件数	173	145	120	112	112
6単位/日	日数	14802	12929	10390	9768	9352
サービス提供加算ⅠⅠ	件数	—	—	—	—	—
18単位/日	日数	—	—	—	—	—
日常生活継続支援加算(Ⅱ)	件数	821	844	847	830	832
46単位/日	日数	24052	25054	24864	24383	24222
処遇改善加算Ⅰ	件数	822	844	848	832	833
合計単位数×8.3%/月	人数	822	844	848	832	833
特定処遇改善加算Ⅰ	件数	413	844	848	832	833
合計単位数×2.7%/月	人数	413	844	848	832	833

ショートステイ事業

令和5年度 月別要介護度・区分負担段階別 実人数

(単位：人)

		4月	5月	6月	7月	8月	9月	10月	11月	12月	1月	2月	3月	累計
要介護度	支援1	0	0	0	0	0	0	0	0	0	0	0	0	0
	支援2	3	2	2	2	3			1	2	2		1	18
	1	7	8	7	5	5	5	11	7	6	9	8	9	87
	2	6	6	7	7	8	11	10	10	10	9	8	10	102
	3	14	9	12	10	9	8	11	12	8	9	8	10	120
	4	6	7	6	6	3	2	3	2	2	1	1	1	40
	5	3	1	2	2	2	1	2	1	2	2	1	1	20
	計	39	33	36	32	30	27	37	33	30	32	26	32	387
区分負担段階	1	0	0	0	0	0	0	0	0	0	0	0	0	0
	2	2	2	0	1	2	0	0	1	2	2	0	0	12
	3①	2	2	3	3	3	2	2	2	2	2	2	2	27

3②	4	1	3	2	3	4	6	6	4	3	3	3	42
4	31	28	30	26	22	21	29	24	22	25	21	27	306
計	39	33	36	32	30	27	37	33	30	32	26	32	387

※累計は各月の集計人数を足したものであり年間の実人数とは異なる

年度別 要介護度・区分負担段階別 実人数（単位：人）

		1年度	2年度	3年度	4年度	5年度
要介護度	支援1	0	0	0	0	0
	支援2	5	7	9	7	18
	1	66	48	28	47	87
	2	88	52	65	99	102
	3	112	122	139	137	120
	4	74	41	53	69	40
	5	23	11	13	8	20
	計	368	281	307	367	387
区分負担段階	1	1	0	0	0	0
	2	54	23	8	24	12
	3①	54	56	31	11	27
	3②	—	—	25	24	42
	4	0	202	243	298	306
	計	109	281	307	367	387

※各年度の人数は「月別要介護度・区分負担段階別 実人数」の累計の人数である

令和5年度市町村別利用状況

令和5年4月1日～令和6年3月31日

町村名	利用実人数 ①		実日数 (延べ人数) ②		1人平均 利用日数 ②/①		利用実人数 合計 ③	利用実日数 (延べ人数) 合計 ④	1人平均 利用 日数 ④/③
	男	女	男	女	男	女			
水戸市	17	60	758	2674	46	45	77	3432	45
笠間市	0	1	0	233	0	233	1	233	233
大洗町	0	2	0	92	0	46	2	92	46
ひたちなか市	0	2	0	17	0	9	2	17	9
那珂市	3	2	19	349	6	175	5	368	74
取手	0	1	0	57	0	57	1	57	57
北区 (京都)	0	1	0	90	0	90	1	90	90

介護度平均 令和 5 年度

月	4 月	5 月	6 月	7 月	8 月	9 月	10 月	11 月	12 月	1 月	2 月	3 月	年平均
介護度	3.1	3.0	2.9	3.1	2.8	2.7	2.6	2.6	2.7	2.5	2.5	2.3	2.7

令和 5 年度別利用状況

		1 年度	2 年度	3 年度	4 年度	5 年度
水戸市	実人数	290	48	69	96	77
	実日数	2663	2975	3223	3632	3432
土浦市	実人数	—	—	1	—	—
	実日数	—	—	3	—	—
結城市	実人数	—	—	1	—	—
	実日数	—	—	10	—	—
笠間市	実人数	—	—	2	1	1
	実日数	—	—	20	55	233
ひたちなか市	実人数	7	—	1	1	2
	実日数	28	—	57	5	17
大洗町	実人数	12	1	1	2	2
	実日数	118	62	4	228	92
茨城町	実人数	12	1	2	1	—
	実日数	241	10	205	1	—
常陸大宮市	実人数	11	—	—	—	—
	実日数	290	—	—	—	—
取手市	実人数	—	—	—	—	1
	実日数	—	—	—	—	57
鉾田市	実人数	8	—	—	—	—
	実日数	53	—	—	—	—
那珂市	実人数	15	—	1	1	5
	実日数	235	—	4	26	368
龍ヶ崎市	実人数	11	2	1	—	—
	実日数	82	16	20	—	—
北茨城市	実人数	—	—	—	1	—
	実日数	—	—	—	11	—
北区 (京都市)	実人数	—	—	—	—	1
	実日数	—	—	—	—	90
花見川区 (千葉市)	実人数	—	—	—	1	—
	実日数	—	—	—	8	—

令和5年度 各種加算請求件数・実日数（延べ人数）

加算		4月	5月	6月	7月	8月	9月	10月	11月	12月	1月	2月	3月	累計
生活機能向上 連携加算Ⅱ 200単位/月	件数	6	3	4	5	1	4	6	5	2	6	5	5	52
	日数	6	3	4	5	1	4	6	5	2	6	5	5	52
機能訓練体制 加算 12単位/日	件数	36	31	34	30	27	27	37	32	28	30	26	31	369
	日数	410	351	316	363	315	347	438	398	333	299	310	335	4215
看護体制加算 Ⅰ 4単位/日	件数	11	5	2	3	5	5	10	8	3	1	2	4	59
	日数	140	87	38	38	44	91	155	124	55	19	33	52	876
看護体制加算 Ⅱ 8単位/日	件数	11	5	2	3	0	0	0	0	0	0	0	0	21
	日数	140	87	38	38	0	0	0	0	0	0	0	0	303
夜勤職員配置 加算Ⅱ 18単位/日	件数	36	31	34	30	27	27	37	32	28	30	26	31	369
	日数	410	351	316	363	315	347	438	398	333	299	310	335	4215
送迎加算 184単位/日	件数	24	23	24	21	18	20	25	21	16	21	18	22	253
	日数	77	82	85	75	78	69	85	76	73	61	75	79	915
長期利用者提 供減算 -30単位/日	件数	7	5	4	4	4	3	5	7	5	4	4	5	57
	日数	108	121	54	55	62	74	95	131	134	109	86	102	1131
緊急短期入所 受入加算 90単位/日	件数	0	1	1	1	0	3	3	1	0	0	0	0	10
	日数	0	7	1	6	0	21	16	7	0	0	0	0	58
療養食加算 8単位/日	件数	1	1	1	1	0	0	0	0	0	0	0	0	4
	日数	45	36	40	34	0	0	0	0	0	0	0	0	155
サービス提供 加算Ⅱ 18単位/日	件数	36	31	34	30	27	27	37	32	28	30	26	31	369
	日数	410	351	315	352	311	336	422	394	328	297	301	323	4140
処遇改善加算 Ⅰ 合計単位数 ×8.3%/月	件数	36	31	34	30	27	27	37	32	28	30	26	31	369
	日数	36	31	34	30	27	27	37	32	28	30	26	31	369
特定処遇改善加 算Ⅰ 合計単位 数×2.7%/月	件数	36	31	34	30	27	27	37	32	28	30	26	31	369
	日数	36	31	34	30	27	27	37	32	28	30	26	31	369
(予)機能訓練 体制加算 12単位/日	件数	3	2	2	2	3	0	0	1	2	2	0	1	18
	日数	8	8	8	9	15	0	0	3	8	7	0	8	74
(予)送迎加算 184単位/日	件数	3	2	2	2	3	0	0	1	2	2	0	1	18
	日数	6	6	6	6	7	0	0	1	2	3	0	2	39
(予)サービス 提供加算Ⅱ 18単位/日	件数	3	2	2	2	3	0	0	1	2	2	0	1	18
	日数	8	8	8	9	15	0	0	3	8	7	0	8	74
(予)処遇改善加 算 合計単位 数×8.3%/月	件数	3	2	2	2	3	0	0	1	2	2	0	1	18
	日数	3	2	2	2	3	0	0	1	2	2	0	1	18

(予)特定処遇改善加算Ⅰ合計単位数×2.7%/月	件数	3	2	2	2	3	0	0	1	2	2	0	1	18
	日数	3	2	2	2	3	0	0	1	2	2	0	1	18

年度別各種加算 請求件数・実日数（延べ人数）

		1年度	2年度	3年度	4年度	5年度
生活機能向上連携加算 200単位/月	件数	34	68	87	57	52
	日数	34	68	87	57	52
機能訓練体制加算 12単位/日	件数	362	275	298	359	369
	日数	3696	3295	3502	3929	4215
看護体制加算Ⅰ 4単位/日	件数	53	13	27	74	59
	日数	554	83	234	599	876
看護体制加算Ⅱ 8単位/日	件数	53	13	27	43	21
	日数	554	83	234	418	303
夜勤職員配置加算Ⅱ 18単位/日	件数	362	275	298	359	369
	日数	3696	3295	3502	3929	4215
送迎加算 184単位/日	件数	258	189	186	268	253
	日数	840	459	529	900	915
長期利用者提供減算 -30単位/日	件数	48	63	62	53	57
	日数	827	1480	1498	1116	1131
緊急短期入所受入加算 90単位/日	件数	8	202	9	13	10
	日数	42	839	69	55	58
療養食加算 8単位/日	件数	56	33	23	40	4
	日数	1779	1145	1004	1249	155
サービス提供加算Ⅰ 18単位/日	件数	362	275	—	—	—
	日数	3691	3284	—	—	—
サービス提供加算Ⅱ 18単位/日	件数	—	—	298	359	369
	日数	—	—	3486	3916	4140
処遇改善加算Ⅰ合計 単位数×8.3%/月	件数	362	275	298	359	369
	日数	362	275	298	359	369
特定処遇改善加算Ⅰ 合計単位数×2.7%/月	件数	181	275	298	359	369
	日数	181	275	298	359	369
(予)機能訓練体制加算 12単位/日	件数	5	8	9	10	18
	日数	14	34	33	37	74

(予)送迎加算 184単位/日	件数	4	8	8	9	18
	日数	8	11	13	21	39
(予)サービス提供 加算Ⅰ 18単位/日	件数	5	8	—	—	—
	日数	14	34	—	—	—
(予)サービス提供 加算Ⅱ 18単位/日	件数	—	—	9	10	18
	日数	—	—	33	37	74
(予)処遇改善加算 合計単位数×8.3%/月	件数	5	8	9	10	18
	日数	5	8	9	10	18
(予)特定処遇改善加算 合計単位数×2.7%/月	件数	4	8	9	10	18
	日数	4	8	9	10	18

１４）食事

令和５年度 年間行事食

月	行事	内容	備考
4	行事食	誕生日会	ネギトロ丼、筍土佐煮、他
5	行事食	大人様ランチ	ハヤシライス、エビフライ、他
6	行事食	紫陽花御膳	エビチリ、紫陽花ゼリー、他
7	行事食	七夕	冷やし中華、えび餃子ん
	行事食	ひつまぶし	うな丼、他
8	行事食	精進料理	精進揚げ、他
9	行事食	敬老会	赤飯、天ぷら
	行事食	秋分の日	茄子と豚肉のそうめん、おはぎ
	行事食	お月見（十五夜）	月見牛丼、他
10	行事食	お月見（十三夜）	キノコ豚丼、柿なます、他
	行事食	ハロウィン	南瓜グラタン
11	イベント食	誕生日会	ネギトロ丼
12	イベント食	クリスマスケーキ作り	ユニット毎
	行事食	クリスマス	散らし寿司、他
	行事食	冬至	ほうとう風うどん
	行事食	餅つき	雑煮 おふかし
	行事食	年越しそば	けんちんそば
1	行事食	おせち料理	赤飯、おせち
	行事食	七草粥	七草粥
2	行事食	節分	太巻き
	行事食	バレンタイン	ピラフ、バレンタインハンバーグ

	行事食	ひな祭り（開設記念）	ちらし寿司、他
3	行事食	春分の日	豚骨ラーメン、おはぎ

喫食状況

入所者 67 名

令和 6 年 3 月 31 日

* 食事形態

主 食						副 食					
飯	軟飯	粥	粥ソフト	経管	合計	普通	荒きざみ	きざみ	ソフト	経管	合計
18	13	24	8	4	67	22	8	23	10	4	67

* 職種別人数

一般食	治 療 食								経管・流動	合計
	脂質異常症食	DM 食	減塩食	腎臓食	胃潰瘍食	肝臓食	痛風食	K 制限		
56	0	3	4	0	0	0	0	0	4	67

* リスク

標準	注意	要改善	合計
0	66	1	67

自力摂取	見守り	一部介助	全介助	合計
31	13	10	13	67

荷重平均と栄養給与状況

	エネルギー (Kcal)	蛋白質 (g)	脂質 (g)	Ca (mg)	Fe (mg)	塩分 (g)	レチノール 当量 (μg)	B1 (mg)	B2 (mg)	C (mg)
目標値	1440	60.0	40.0	500	6.0	8.0	650	0.90	0.95	100
実施状況	1438	58.1	39.3	537	9.2	7.2	593	1.17	1.02	101
充足率 (%)	99.9	96.8	98.1	107.5	153.9	89.6	91.2	129.5	107.0	101.1

炭水化物エネルギー比：59.6%

脂肪エネルギー比：24.5%

デイサロン樺倶楽部

1) 年間行事

月	日	特別行事名	参加人数	内 容
4		お花見	25 名	千波湖
5	18	陶芸教室	10 名	地域交流スペース
6	24	紫陽花ドライブ	15 名	水戸八幡宮
8	25	スイカ割り	15 名	施設内
9	23	秋祭り	18 名	施設内

10	14	芋煮会	16 名	施設内
11	24	秋の散策	15 名	茨城町上飯沼
12	23、25	クリスマスケーキ作り	30 名	施設内
1	23、24、25	初詣	40 名	吉田神社、鹿島神社
2	21	磯山純さんコンサート	18 名	施設内
3	1、11	観梅	30 名	鹿島神社、他

2) レクリエーション・その他の活動状況

月	活 動 内 容
4 月	ケーキバイキング、白玉焼き団子、フルーツオムレット、フルーツクレープ作り、ハーバリウムペン、ボタニカルキャンドル、季節の絵葉書、レジンキーホルダー作成
5 月	焚 s、お買い物ツアー、フルーツ生春巻き作り、ボーリング、鯉のぼり作成
6 月	フレンチトースト、パフェ作り、カップフラワー、風呂敷バッグ作成、フラワーアレンジメント、ドライブ
7 月	クッキークリームサンド、季節のパフェ作り、みつお万寿お買い物、クレヨン工房外出、カップフラワー、ジンキーホルダー作成
8 月	クレヨン工房テイクアウト、麦わら帽子作成、クッキー、バナナロール作り、ミニボーリング
9 月	フラワーアレンジメント、ぶどうのキーホルダー作成、さつまいもモンブラン作り、季節の果物買い物ツアー、絵葉書制作、玉入れ
10 月	フラワーアレンジメント、箸置き制作、キャンディ飛ばしゲーム、焼き栗買い物ツアー、栗どら焼き作り
11 月	かぼちゃチーズケーキ、りんごコンポート、白玉焼き団子、おにぎり・豚汁作り、ハーバリウム箸置き制作、菊花展
12 月	クリスマストースト、バナナクレープ作り、クリスマスリース制作、お買い物ツアー、おもちゃつき、海岸ドライブ
1 月	ライスプディング作り、とろびせん買い物ツアー、福笑い、櫻神社お参り、二人羽織、絵葉書制作
2 月	バナナカステラ作り、アフタヌーンティー、鈴毬小箱制作、クレヨン工房外出、パターゴルフ、豆まき
3 月	プリンアラモード、桜餅、三色あんみつ作り、明太パーク外出、枝垂桜制作、大洗ドライブ、ビンゴ大会

3) 実績

介護度別利用状況

月	事業 対象	要介護度								延べ利 用人数
		要支援 1	要支援 2	要介護 1	要介護 2	要介護 3	要介護 4	要介護 5	平均要 介護度	
4	0	1	8	16	17	4	6	1	1.9	414
5	0	1	8	17	19	3	9	1	1.9	458
6	0	1	7	16	20	3	7	1	1.9	434
7	0	1	7	14	19	4	5	1	1.9	432
8	0	1	7	13	20	3	6	1	1.9	416
9	0	1	7	14	18	3	5	1	1.9	395
10	0	2	7	12	18	4	5	1	1.9	388
11	0	2	6	12	20	1	7	2	2.0	396
12	0	2	6	13	23	1	7	1	1.9	425
1	0	2	6	14	21	1	6	1	1.9	385
2	0	2	7	13	26	3	6	1	2.0	448
3	0	2	7	12	24	3	6	1	1.9	448
合計	0	18	83	166	245	33	75	13	1.9	5039

月別利用状況

月	実利用人数			延べ利用人数			稼働 日数	利用 平
	男	女	合計	男	女	合計		
4	10	43	53	66	348	414	25	16.6
5	10	48	58	63	395	458	27	17.0
6	8	47	55	52	382	434	26	16.7
7	7	44	51	48	384	432	26	16.6
8	6	45	51	44	372	416	27	15.4
9	6	43	49	45	350	395	26	15.2
10	7	42	49	44	344	388	26	14.9
11	7	43	50	50	346	396	26	15.2
12	8	45	53	50	375	425	26	16.3
1	8	43	51	51	334	385	27	14.3
2	9	49	58	58	390	448	25	17.9
3	8	47	55	61	387	448	26	17.2
合計	94	539	633	632	4407	5039	313	16.1

年度別利用状況 * 令和 5 年度利用状況です。

年	実利用人数			延べ利用人数			稼働 日数	利用 平均
	男	女	合計	男	女	合計		
1	175	457	648	1,379	3,644	5,023	309	16.2
2	176	354	530	1,368	3,049	4,417	308	14.1
3	170	381	551	1,240	3,162	4,402	313	14.1
4	145	450	595	1,016	3,650	4,666	313	14.9
5	94	539	633	632	4407	5039	313	16.1

通所サービス 1 日体験利用状況 利用人数

男・女	4 月	5 月	6 月	7 月	8 月	9 月	10 月	11 月	12 月	1 月	2 月	3 月	合計
男	1	1	0	0	0	1	2	1	1	2	2	0	11
女	4	4	1	1	1	3	2	3	5	0	1	1	26
月別合計	5	5	1	1	1	4	4	4	6	2	3	1	37

令和 5 年度体験利用者 22 名の方が通所介護事業契約

令和 5 年度 各種加算 請求件数・実日数(延べ人数)

		4月	5月	6月	7月	8月	9月	10月	11月	12月	1月	2月	3月	累計
入浴介助加算Ⅰ 40単位/日	件数	37	41	40	36	36	33	34	36	39	35	41	40	448
	日数	37	41	40	36	36	33	34	36	39	35	41	40	448
個別機能訓練加 算Ⅱ20単位/月	件数	44	49	47	43	43	41	40	42	45	43	48	45	530
	日数	44	49	47	43	43	41	40	42	45	43	48	45	530
送迎減算 -47単位/日	件数	4	4	5	5	3	5	4	5	4	3	3	4	49
	日数	4	4	5	5	3	5	4	5	4	3	3	4	49
サービス提供加 算Ⅱ 18単位/日	件数	44	49	47	43	43	41	40	42	45	43	48	45	530
	日数	44	49	47	43	43	41	40	42	45	43	48	45	530
処遇改善加算Ⅰ	件数	44	49	47	43	43	41	40	42	45	43	48	45	530
特定処遇改善加 算Ⅰ	件数	44	49	47	43	43	41	40	42	45	43	48	45	530
通所型運動器機 能向上加算225単 位/日	件数	9	9	8	8	8	8	9	8	8	8	9	9	101
	日数	9	9	8	8	8	8	9	8	8	8	9	9	101
通所型サービス 提供加算Ⅱ1 72単位/日	件数	1	1	1	1	1	1	2	2	2	2	2	2	18
	日数	1	1	1	1	1	1	2	2	2	2	2	2	18
通所型サービス 提供加算Ⅱ2 144単位/日	件数	8	8	7	7	7	7	7	6	6	6	7	7	83
	日数	8	8	7	7	7	7	7	6	6	6	7	7	83
通所型処遇改善 加算Ⅰ	件数	9	9	8	8	8	8	9	8	8	8	9	9	101
通所型特定処遇 改善加算Ⅰ	件数	9	9	8	8	8	8	9	8	8	8	9	9	101

山波千のりで
・ 指定通所介護事業

令和5年度 事業報告書

デ イアログ千波山

1) 年間行事

月	日	特別行事名	参加人数	内 容
4	3, 5, 6, 19	桜を観に行こう 植物園	33 名 8 名	大串貝塚、六地藏、千波湖 水戸市植物園
5	15, 25, 26	梵' s 紫陽花を観に行こう	8 名 19 名	梵' s 八幡宮
6	6, 7, 8,	お買い物ツアー	28 名	とろびせん、みつお万寿、シャトレーズ
7	4, 5, 7 10, 11, 12	七夕イベント 夏祭り飾り作り	32 名 32 名	七夕飾り作り、七夕おやつ作り 夏祭り用の飾りつけ作り
8	11, 12	夏祭り	16 名	夏祭り (焼きそば、たこ焼き、水風船釣り)
9	5, 6 7, 8	上金ぶどう園 梨を買いに行こう	19 名 19 名	ぶどうの訪問販売 うつぎざき梨園での買い物
10	10 16, 19	芋煮会 植物公園	10 名 21 名	芋煮会 水戸市植物公園
11	6, 7 14, 15	菊花展 紅葉ドライブ	17 名 19 名	植物公園、一条院 薬王院、もみじ谷
12	20, 23 30	クリスマスイベント 正月飾り作り	17 名 9 名	クリスマスケーキ作り 正月飾りの制作
1	4, 5 17, 18, 19	書き初め 初詣	20 名 23 名	書道 吉田神社、大洗磯前神社、酒列神社
2	13, 15 16	観梅 グルービーでカフェ	17 名 9 名	弘道館 グルービー
3	7 15	道の駅でお買い物 京風和菓子 五篠	11 名 9 名	常陸太田 道の駅 五篠でカフェタイム

2) レクリエーション・その他の活動状況

月	活 動 内 容
4 月	DVD 鑑賞・カラオケ・散策・音楽療法・書道・買い物イベントツアー・編み物
5 月	音楽療法・カラオケ・散策・合唱・書道・編み物・映画鑑賞会
6 月	音楽療法・カラオケ・ゲーム大会・DVD 鑑賞・散策・書道・編み物・合唱・お茶会
7 月	映画鑑賞・音楽療法・書道・合唱・カラオケ・お茶会・買い物ツアー・避難訓練
8 月	音楽療法・合唱・カラオケ・書道・作品づくり（うちわ）・散策・流しそうめん

9月	映画鑑賞・音楽療法・カラオケ・合唱・脳トレゲーム・フラワーアレンジメント
10月	音楽療法・合唱・お茶会・散策・買い物ツアー・ハロウィーンパーティー
11月	映画鑑賞・音楽療法・合唱・お茶会・散策・塗り絵・避難訓練
12月	音楽療法・カラオケ・音楽鑑賞・百人一首・ゲーム大会・フラワー教室・三味線演奏会) 作品づくり(クリスマスリース)・クリスマスケーキ作り
1月	散策・お茶会・折り紙アート・百人一首・作品づくり(正月飾り)・ゲーム大会
2月	映画鑑賞・合唱・塗り絵・ゲーム・作品づくり(梅のイラスト飾り)・ゲーム・百人一首
3月	御朱印帳作り・春の色紙作り・吊るし桜作り・パステルアート・ポッチャ・ドライブ お好み焼き作り

3) 実績

介護度別利用状況

月	要介護度									延べ利用人数
	総合事業	要支援 1	要支援 2	要介護 1	要介護 2	要介護 3	要介護 4	要介護 5	平均 要介護度	
4	0	0	2	9	12	10	2	1	2.2	246
5	0	0	2	7	15	9	1	1	2.2	252
6	0	0	2	9	14	9	0	1	2.1	239
7	0	0	1	8	15	9	0	1	2.2	256
8	0	0	1	8	14	8	0	1	2.1	253
9	0	1	1	7	14	9	0	1	2.2	255
10	0	1	0	7	16	7	0	1	2.2	248
11	0	3	0	8	15	8	0	1	2.1	246
12	0	3	0	6	14	8	0	1	2.1	231
1	0	3	0	5	14	7	0	1	2.2	207
2	0	2	1	4	13	8	0	1	2.3	207
3	0	1	1	6	13	8	1	1	2.3	227
合計	0	13	11	84	169	100	4	12	2.2	2867

月別利用状況

月	実利用人数			延べ利用人数			稼働 日数	利用 平均
	男	女	合計	男	女	合計		
4	6	30	36	49	197	246	25	9.8
5	5	30	35	42	210	252	27	9.3
6	4	31	35	25	214	239	26	9.2
7	3	31	34	21	235	256	26	9.8
8	3	29	32	22	231	253	27	9.4
9	4	29	33	24	231	255	26	9.8
10	4	28	32	25	223	248	26	9.5
11	5	30	35	28	218	246	26	9.5

12	4	28	32	18	213	231	25	9.2
1	3	27	30	17	190	207	24	8.6
2	3	26	29	14	193	207	25	8.3
3	2	29	31	11	216	227	26	8.7
合計	46	348	394	296	2571	2867	313	9.1

年度別利用状況 * 令和5年度利用状況です。

年	実利用人数			延べ利用人数			稼働 日数	利用 平均
	男	女	合計	男	女	合計		
2	69	230	299	778	1806	2584	313	8.3
3	72	246	318	769	1935	2704	313	8.6
4	73	307	380	635	2126	2761	313	8.8
5	46	348	394	296	2578	2874	313	9.2

通所サービス1日無料体験利用状況 利用人数

男・女	4月	5月	6月	7月	8月	9月	10月	11月	12月	1月	2月	3月	合計
男	0	0	0	0	1	0	0	0	0	0	1	0	2
女	2	0	0	0	0	1	2	0	1	1	4	2	13
月別合計	2	0	0	0	1	1	2	0	0	0	5	2	22

令和5年度無料体験利用者22名のうち12名の方が通所介護事業契約

令和5年度 各種加算 請求件数・実日数(延べ人数)

加算種類		4月	5月	6月	7月	8月	9月	10月	11月	12月	1月	2月	3月	累計
入浴介助加算Ⅰ 40単位/日	回数	23	23	24	28	27	26	25	25	22	21	21	23	288
入浴介助加算Ⅱ 55単位/日	回数	5	5	3	3	2	2	2	2	2	2	1	1	30
個別機能訓練 加算Ⅰ 56単位/日	回数	17	20	18	17	16	16	15	15	13	13	13	15	188

固定資産物品の購入(単位:円)

品名	購入年月日	購入事業	数量	金額	購入先
スリッパ車椅子対応 車両 5AA-MK53S	R5.4.1	千波山	1台	1,720,000円	和興自動車

9) ヒヤリハット・事故報告

部署別ヒヤリハット報告件数

	4月	5月	6月	7月	8月	9月	10月	11月	12月	1月	2月	3月	合計
デイサロン千波山	0	0	0	0	0	0	0	0	0	0	0	1	1
計	0	0	0	0	0	0	0	0	0	0	0	1	1

部署別事故報告件数

	4月	5月	6月	7月	8月	9月	10月	11月	12月	1月	2月	3月	合計
デイサロン千波山	0	0	0	0	0	0	0	0	0	0	0	0	0
計	0	0	0	0	0	0	0	0	0	0	0	0	0

介護老人保健施設

コミュニティセンター 縦山

- ・介護老人保健施設
- ・短期入所療養介護
- ・通所リハビリテーション
- ・訪問リハビリテーション

令和5年度 事業報告書

コミュニティセンター樺山

1) 年 間 行 事 報 告

日 付	行 事 名	参加者	内 容 概 要
5 月 8 日	皐月会	62 名	職員による余興、花火、焼きそば等の会食
7 月 11 日	創立記念	61 名	ボランティア 舞踊クラブ様による演目披露
7 月 29 日	納涼祭 & 花火大会	70 名	神輿練り歩き、盆踊り、出店形式レク、花火、会食
9 月 26 日	敬老会	45 名	ボランティア 笑いヨガによる演目披露
10 月 14 日	旭南小学校 運動会見学	1 名	運動会見学
11 月 1 日～ 11 月 8 日	文化祭		作品物展示
12 月 25 日	クリスマス 会	65 名	誕生会と併用実施、職員クリスマス衣装にて 1 日業務、 会食
2 月 3 日	節分	63 名	年男男女の方々を中心に豆まきの実施、おやつ提供

2) 各 種 会 議

	合同スタッフ会議(第 4 月曜・書面)	老健会議(第 2 木曜)
第 1 回	4 月 24 日	4 月 13 日
第 2 回	5 月 29 日	5 月 11 日
第 3 回	6 月 26 日	6 月 8 日
第 4 回	7 月 31 日	7 月 13 日
第 5 回	8 月 28 日	8 月 10 日
第 6 回	9 月 25 日	9 月 14 日
第 7 回	10 月 30 日	10 月 12 日
第 8 回	11 月 27 日	11 月 9 日
第 9 回	12 月 25 日	12 月 14 日
第 10 回	1 月 29 日	1 月 11 日
第 11 回	2 月 26 日	2 月 8 日
第 12 回	3 月 25 日	3 月 14 日

3) 固定資産物品の購入

(単位：円)

品 名	購入年月日	数量	金額	購入先
既存棟キッチン入替工事	R5. 6. 27	1	160, 792	田山工務店
眠り SCAN	R5. 10. 4	15	1, 760, 000	ロイエル商会
トイレ便器交換	R5. 12. 5	1	296, 578	田山工務店
OG 技研ネットバ イ HB-4	R6. 1. 29	1	548, 625	ロイエル商会
通所部分空調機更新工事	R6. 3. 31	1	5, 164, 500	佐々木建設

合 計			7,930,495	
-----	--	--	-----------	--

4) 修繕にかかった費用

(単位：円)

品名	修繕年月日	金額	修理業者
廊下床段差修繕	R5. 4. 28	168,740	田山工務店
汚物除去修理	R5. 9. 16	101,750	高砂商事
非常用照明バッテリー修理	R6. 1. 25	115,500	ミトヨサービス
浴室混合栓修理	R6. 2. 27	236,280	田山工務店
その他（10万円未満の修理）		931,878	
合計		1,554,148	

5) 研修状況

研 修 日	主 催 者	研 修 内 容	参加職種	人数
R5. 4. 21	安全な介護	介護事故事例検討会	介護職	1
R5. 4. 24	ウェルネット	技能実習責任者講習	支援相談員	1
R5. 5/5, 12, 19, 26, 6/2, 9, 10, 11, 16, 17, 18	すはま会	介護福祉士実務者研修	介護職	1
R5. 5/10～7/31	全国老人福祉施設協議会	介護施設における安全対策担当者養成研修	介護職	1
R5. 5/18, 19, 20, 21, 6/2, 3, 4, 10	茨城県福祉サービス振興会	福祉用具専門相談員指定講習会	介護支援専門員	1
R5. 5. 22	安全な介護	介護事故事例検討会	介護職	1
R5. 5. 23	ハローワーク常陸鹿嶋	令和5年度高卒求人受理説明会	事務員	1
R5. 5. 25	茨城県社会福祉法人経営青年会	総会	介護支援専門員	1
R5. 5. 25	茨城県社会福祉法人経営青年会	講演会	介護支援専門員	1
R5. 5. 25	セ・シボンかしま	鹿行地区栄養士（調理師）研究会	管理栄養士	1
R5. 6/10、7/7	茨城県看護協会	看護実務者研修 （高齢者権利擁護推進研修）	看護職	1
R5. 6. 12	茨城県福祉サービス振興会	管理者のための意欲的に人を動かすコミュニケーション技法	介護職	1
R5. 6/14～9/14 R5. 6/15～9/15	茨城県看護協会	感染看護：基礎編（2日間）	看護職	1

R5. 6. 16	茨城県介護老人 保健施設協会	支援相談員 Zoom 研修会	支援相談員、介護 支援専門員	2
R5. 6. 21	茨城県介護老人 保健施設協会	栄養専門委員会 Zoom 研修会	管理栄養士	1
R5. 6. 22	安全な介護	介護事故事例検討会	介護職	1
R5. 7. 4	茨城県栄養士会	令和 5 年度茨城県栄養士会福祉専門 研究会総会並びに研修会	管理栄養士、栄養 士	1
R5. 7. 11	茨城県老人福祉 施設協議会	いばらき介護職員等合同入職式	介護職	1
R5. 7. 11	茨城県看護協会	管理者等研修 労務管理の基礎知識	看護主任	1
R5. 7/11, 8/8, 9/12, 10/10, 11/18, 12/12	鉾田市福祉保健 部介護保険課	作業部会・市民向け講演会・ 多職種合同研修会	介護職	1
R5. 7. 18	茨城県社会福祉 協議会	「伝わる」でつながる広報紙講座	事務員	1
R5. 7. 21	安全な介護	介護事故事例検討会	介護職	1
R5. 7. 25	茨城県理学療法 士会	トリプル改定に向け準備していくこと	理学療法士	5
R5. 7. 28	茨城県社会福祉 法人経営青年会	創造力開発セミナー	介護支援専門員	1
R5. 8. 3	鉾田市福祉保健 部介護保険課	鉾田市高齢者虐待防止ネットワーク運営委員 会	医師	1
R5. 8. 3	茨城県看護協会	患者・家族との今どきトラブル対応 ～患者も看護職も安全できる環境を～	看護職	1
R5. 8. 17	茨城県福祉サー ビス振興会	逐語で学ぶ気づきのスーパービジョン	介護職	1
R5. 9. 5	茨城県看護協会	管理者等研修 これからのチーム医療 と看護におけるタスクシフト・タスク シェアの理解	看護主任	1
R5. 9. 8	茨城県看護協会	救急看護（基礎編）～変化を見逃さず 適切な処置をするために～	看護職	1
R5. 9. 12	茨城県医師会	准看護師卒後研修会（WEB）	看護職	1
R5. 9. 20	常陸鹿嶋公共職 業安定所	障害者就職面接会	事務員	1
R5. 9/26, 10/10, 10/31, 11/14, 11/27, 12/13, R5. 1/5, 1/18	茨城県社会福祉 協議会	介護福祉士国家試験受験対策講座	介護職	1
R5. 9/27, 28	<H. C. R. 事務局>	国際福祉機器展「H. C. R. Web2023」	介護支援専門員、	2

	保健福祉広報協会		介護職	
R5. 10. 3	茨城県看護協会	管理者等研修 経営管理について	看護主任	1
R5. 10. 18	茨城県潮来保健所	令和 5 年度感染症対策研修会	看護主任	1
R5. 10. 19	茨城県福祉サービス振興会	根拠に基づく科学的 ケマネジメントの実践	介護職	2
R5. 10. 24	茨城県福祉サービス振興会	食事支援の専門性を高める「高齢者に やさしい栄養と食事」	介護職	1
R5. 10. 24	茨城県介護老人 保健施設協会	新しい老年医学の考え方	理学療法士	1
R5. 10. 28	茨城県老人福祉 施設協議会	老人福祉施設職員 バレーボール大会	介護職、理学療法 士、栄養士	5
R5. 11. 7	ウェルネット	技能実習指導員講習	支援相談員	1
R5. 11/10、11/11	茨城県看護協会	摂食嚥下（2 日間）	看護職	1
R5. 11. 14	茨城県公安委員会	安全運転管理者講習	介護職	1
R5. 11/21、22	全国老人保健施設協会	全国介護老人保健施設大会 宮城	看護主任、看護 師、 介護職	3
R5. 12/1～12/23	全国老人保健施設協会	2023 年度管理者（職）研修会	副理事長	1
R5. 12. 5	鹿嶋労働基準監督署	社会福祉施設における労働災害防止講習会	事務員	1
R5. 12. 5	茨城県介護老人 保健施設協会	令和 5 年度多職種研修会	管理栄養士	1
R5. 12. 6	茨城県社会福祉 法人経営青年会	社会福祉連携推進法人の現状・これからの青年会について	介護支援専門員	1
R5. 12. 11	常陸鹿嶋公共職業安定所	ウェルカム 65 オーバー生涯現役応援 企業合同面接会	事務員	1
R5. 12. 22	茨城県福祉サービス振興会	見直そう！排泄ケア	介護職	1
R5. 12. 22	安全な介護	高齢者施設の災害対策 BCP と避難計画	介護支援専門員	1
R6. 1. 15	茨城県理学療法士会	介護予防キャラバン	理学療法士	1
R6. 1. 17	ウェルネット	外国人技能実習制度における養成講習	介護職	1
R6. 2. 8	鉾田市福祉保健 部介護保険課	鉾田市高齢者虐待防止ネットワーク運営委員会	医師	1

R6. 2. 14	茨城県社会福祉 法人経営青年会	未来を創るリーダーシップ	介護支援専門員	1
R6. 2. 20	鹿島医師会附属 准看護学校	臨地実習指導者会議	看護職	1
R6. 2. 21	全国老人保健施 設協会	令和 6 年度介護報酬改定(概要)説明会	副理事長、支援相 談員、介護支援専 門員	3

6) 薬品代 施設負担額

	合計金額	1 人当り平均金額	最高金額
4 月	507,805 円	8,190 円	25,620 円
5 月	374,561 円	5,852 円	17,080 円
6 月	505,263 円	7,773 円	21,000 円
7 月	559,262 円	8,473 円	36,980 円
8 月	461,824 円	6,997 円	28,300 円
9 月	475,013 円	6,985 円	30,490 円
10 月	537,328 円	7,787 円	22,400 円
11 月	462,803 円	6,707 円	20,720 円
12 月	514,327 円	7,454 円	39,650 円
1 月	530,431 円	7,800 円	29,120 円
2 月	575,938 円	8,228 円	41,600 円
3 月	482,130 円	7,196 円	29,430
薬品代 1 年間合計 5,986,685 円			

7) 委員会活動報告と反省

委員会名	業務改善委員会
スタッフ	植田勇治 坪真毅 浜崎博暁 岡澤秀亮 米川とも子 佐川智也 看護職員 リハ職員 栄養士
活動報告	<p>*活動計画についての経過報告と反省</p> <p>各部署の責任者で集まり、今後のスケジュールや運営方針に関して情報共有を行い、各部署から現状報告や問題点を話し合う等の報告・連絡・相談を行った。</p> <p>*来期の活動について計画の見直し</p> <p>引き続き各部署からの行改善案や問題点の対策等を協議し合い、目標を明確にできるよう努める。</p>

委員会名	安全対策委員会
スタッフ	植田勇治 浜崎博暁 岡澤秀亮 米川とも子 市毛昇 介護職員 看護職員 リハ職員 栄養士

活動報告	<p>*活動計画についての経過報告と反省</p> <p>骨折に至ってしまった事故や、離設事故、アレルギー食提供などが挙げられました。</p> <p>*来期の活動について計画の見直し</p> <p>類似事故の発生防止に努め、ヒヤリハットを事故防止に繋げられるよう活用、情報共有し、危険予測を高く意識する事で、情報の共有を密に行い事故件数を減らしていけるよう努める。</p>
委員会名	感染症対策委員会
スタッフ	植田勇治 村田真由美 米川とも子 浜崎博暁 岡澤秀亮 佐川智也 畑中一真 看護職員 介護職員 栄養士
活動報告	<p>*活動計画についての経過報告と反省</p> <ul style="list-style-type: none"> ・職員3名がコロナ感染発生しました。他職種含め、協力連携行い対応しました。 ・入居者及びスタッフを施設感染から守る為、理解と意識向上に努め、感染対策を実施しました <p>*来期の活動について計画の見直し</p> <ul style="list-style-type: none"> ・今後も引き続き感染予防の徹底をし、情報共有を密に行う。 ・他部署との情報を速やかに共有していく。 ・勉強会の内容検討

委員会名	褥瘡対策委員会
スタッフ	植田勇治 大内猛宏 米川とも子 村田真由美 浜崎博暁 岡澤秀亮 重藤博 看護師 栄養士
活動報告	<p>*活動計画についての経過報告と反省</p> <p>毎月の会議に合わせて褥瘡の経過写真を付けたことで褥瘡ステージの評価を統一できた。</p> <p>軽度の褥瘡(表皮剥離程度)は会議と会議の間に発生して治癒するケースもあった為、記録漏れの可能性を考え処置確認票を作成。処置内容を統一して対応することもできた。</p> <p>クッションやベッドマット購入など行い、対応しました。</p> <p>*来期の活動について計画の見直し</p> <p>今後も継続して褥瘡観察・検討ができるようにする。</p> <p>処置確認票を継続して使用していく。除圧マット等、新たに購入した物品を活用し対応していく。</p>

委員会名	身体拘束廃止委員会
スタッフ	植田勇治 浜崎博暁 岡澤秀亮 米川とも子 市毛昇 看護職員、介護職員

活動報告	<p>*活動計画についての経過報告と反省</p> <ul style="list-style-type: none"> ・身体拘束者無し <p>*来期の活動について計画の見直し</p> <ul style="list-style-type: none"> ・身体拘束者の発生なく経過できましたが、入居者及びショートステイご利用の方の中には複数名ワンダリングされてしまう方が多く、他部署、他職種へ助けられるケースもありました。 <p>施設一丸となって、身体拘束ゼロを何とか継続できているので、今後ともご助力給われればと思います。</p>
------	---

委員会名	リハ委員会
スタッフ	関口和弘 西尾仁 藤枝知子 野中優也 石津有加里 相談員 看護職員 リハ職員
活動報告	<p>*活動計画についての経過報告と反省</p> <p>【レクリエーション】</p> <ul style="list-style-type: none"> ・全体で行うレクリエーションが、音楽療法や誕生日会などを含め、週1回以上行えた。また、リハビリ職員協力によるレクリエーションを月1回実施。 <p>【リハビリ】</p> <ul style="list-style-type: none"> ・ポジショニング、シーティングの勉強会を実施。介助方法を皆で共有した。 <p>*来期の活動について計画の見直し</p> <ul style="list-style-type: none"> ・レクとして、日々の生活に楽しみを持ってもらうようにする。 ・レクリエーション実施を増やせるよう努めていく。 ・リハとして、今後も定期的に勉強会を開催し、情報や方法などを共有していけるようにする。 ・季節感を感じて頂くよう、装飾を行っていく。

委員会名	食事委員会
スタッフ	横田美穂 芝卓也 川上和美 石橋玲奈 米川とも子 相談員 栄養士
活動報告	<p>*活動計画についての経過報告と反省</p> <ul style="list-style-type: none"> ・食事摂取量が少ない方や摂取困難な方に対し、ブリックゼリーやメイバランスを活用し栄養摂取していただけた。 ・体調に応じて食事形態の変更、DMの方の食事量を調整し提供することができた。 ・2月に鍋食(おでん)を実施する事が出来ました。 <p>*来期の活動についての見直し</p> <p>来期も他職種間で連携しファミリーに合った食事形態や提供方法について検討していく。</p>

委員会名	入浴委員会
スタッフ	小室孝 草野吉晃 磯崎真季 相談員 介護職員 看護職員 リハ職員
活動報告	<p>*活動計画についての経過報告と反省</p> <ul style="list-style-type: none"> ・会議の中で入居者に適した入浴形態を随時検討、実施することが出来た。 ・身体の清潔保持とともにリラックスしていただけるよう入浴剤の使用を実施していました。 <p>*来期の活動についての見直し</p>

	<ul style="list-style-type: none"> ・今後も他職種と連携を図り、ご本人様、家族の方の希望に添えるよう検討を重ね、各個人に適した入浴形態を提供していく。 ・ADL 状況を確認しながら、他職種連携し入浴形態の向上を目指す。
委員会名	排泄委員会
スタッフ	小沼裕太 酒井久央 栗橋友紀 仁平美紀 相談員 看護職員 リハ職員 外部協力:ユニ・チャーム (吉新)
活動報告	<p>*活動計画についての経過報告と反省</p> <ul style="list-style-type: none"> ・職員間で情報共有を行い、現状確認と今後の取り組みなど検討、実施していくことが出来ました。 ・ユニ・チャーム協力のもと、ZOOM での勉強会を実施。 <p>*来期の活動についての見直し</p> <ul style="list-style-type: none"> ・継続して、排泄だけでなく、他委員会とも密に協力し様々な観点からケア全体を見直し、検討、実施に繋げていきたい。 ・ユニチャーム協力の現場介入の再開も視野に検討していきたい。

委員会名	苦情対策委員会
スタッフ	植田勇治 浜崎博暁 岡澤秀亮 佐川智也 米川とも子 栄養士
活動報告	<p>*活動計画についての経過報告と反省</p> <ul style="list-style-type: none"> ・日中の退屈感、提供環境の不十分などによる、ご不満なお声が多く聞かれていました。中には利用を拒否されてしまう方もいらっしゃいました。 <p>*来期の活動について計画の見直し</p> <p>頂いたご意見やご要望は親身に受け止め、早期発見・改善をしながらサービスの質の向上に繋げていく。</p>

8) 事故報告・ヒヤリハット報告

ケアセンター

	4月	5月	6月	7月	8月	9月	10月	11月	12月	1月	2月	3月	計
事故件数	11	16	14	15	9	9	21	26	41	47	38	26	273
	4月	5月	6月	7月	8月	9月	10月	11月	12月	1月	2月	3月	計
ヒヤリ件数	23	13	31	19	17	16	12	9	29	18	9	113	209

通所リハビリ

	4月	5月	6月	7月	8月	9月	10月	11月	12月	1月	2月	3月	計
事故件数	1	0	1	0	0	0	0	3	0	1	0	1	7
	4月	5月	6月	7月	8月	9月	10月	11月	12月	1月	2月	3月	計
ヒヤリ件数	0	0	1	0	0	0	0	1	1	0	0	0	3

訪問リハビリ

	4月	5月	6月	7月	8月	9月	10月	11月	12月	1月	2月	3月	計
事故件数													0
	4月	5月	6月	7月	8月	9月	10月	11月	12月	1月	2月	3月	計
ヒヤリ件数													0

9) ボランティア活動状況

- ・ R 5 年度はボランティア活動実施出来ていません。

10) 起き楽広場 開催日及び参加人数

令和 5 年 4 月 1 日～令和 6 年 3 月 31 日 旭保健センター

回	開催日	場 所	内 容	人数	内 送迎
1	5/4/18	多目的室	初期評価・体力測定・運動	8	6
2	5/4/25	多目的室	柔軟体操	9	6
3	5/5/2	多目的室	筋力テスト 立ち上がり・2ステップテストなど	9	7
4	5/5/9	多目的室	口腔機能の向上	8	7
5	5/5/16	多目的室	バランステスト	9	7
6	5/5/23	多目的室	筋力運動 手指を使用した筋力・脳トレーニング	8	6
7	5/5/30	学共	認知課題 運転免許認知テスト	7	6
8	5/6/6	多目的室	バランス運動 バランス体操・Wii Fit	9	7
9	5/6/13	多目的室	お楽しみ ボッチャ・ディスコン	8	6
10	5/6/20	多目的室	口腔機能の向上	8	6
11	5/7/11	多目的室	最終評価・体力測定	7	5
12	5/7/18	多目的室	振り返り・アンケート	7	5
13	5/8/1	多目的室	初期評価・体力測定・運動	5	3
14	5/8/8	多目的室	柔軟体操	6	3
15	5/8/22	多目的室	口腔機能の向上	6	3
16	5/8/29	多目的室	筋力テスト 立ち上がり・2ステップテストなど	5	3
17	5/9/5	多目的室	バランステスト 継足・片脚立位など	6	3

18	5/9/12	多目的室	バランステスト 重心・注意力・二重課題など	7	3
19	5/9/19	多目的室	認知課題 運転免許認知テスト	7	3
20	5/9/27	多目的室	バランス運動 バランス体操・Wii Fit	6	3
21	5/10/3	多目的室	口腔機能の向上	5	2
22	5/10/10	多目的室	お楽しみ ポッチャ・ディスコン	6	3
23	5/10/17	多目的室	最終評価・体力測定	6	3
24	5/11/7	多目的室	振り返り・アンケート	6	3
25	5/11/21	学共	初期評価・体力測定・運動	6	2
26	5/12/5	多目的室	柔軟体操	7	2
27	5/12/12	多目的室	口腔機能の向上	6	2
28	5/12/19	多目的室	筋力テスト 立ち上がり・2ステップテストなど	5	1
29	6/1/9	学共	お楽しみ 介護予防すごろく	5	2
30	6/1/16	多目的室	バランス測定	6	2
31	6/1/31	多目的室	バランス運動 バランス体操・Wii Fit	6	2
32	6/2/6	多目的室	認知課題 運転免許認知テスト	4	2
33	6/2/20	多目的室	口腔機能の向上	5	1
34	6/2/28	多目的室	お楽しみ ポッチャ	4	1
35	6/3/5	多目的室	最終評価・体力測定	5	1
	6/3/12	多目的室	振り返り・モルック	4	1
計				231	128

11) 実習生受入状況

	受入れ期間	学校・機関名
1	5/22～7/16 11/27～12/24 3/4～3/8	医療専門学校 水戸メディカルカレッジ
2	6/26～8/26 1/8～1/26	太田医療技術専門学校
3	7/24～9/16	千葉柏ハビリテーション学院

	1/29～2/23	
4	8/7～8/26	国際医療福祉大学
5	9/25～10/21	人間総合科学大学
6	10/2～11/18	日本医療科学大学
7	8/28～10/20 8/28～9/1 9/19～9/25 11/13～12/8	アール医療福祉専門学校
8	5/9～6/23	仙台医健・スポーツ専門学校

12) ケンター入所 退所後の状況

退所先	4 月	5 月	6 月	7 月	8 月	9 月	10 月	11 月	12 月	1 月	2 月	3 月	2 年 度	3 年 度	4 年 度	5 年 度
家 庭		1	2		2	2	2	1	3	1	1	1	29	21	15	16
介 護 施 設			1				1							3		2
医 療 機 関	1	3		1	2	2	3		2	1	1	1	14	9	21	17
死 亡	1					1	1			1	1	2	8	13	7	7
そ の 他															1	
総 数	2	4	3	1	4	5	7	1	5	3	3	4	51	46	44	42

13) 実績

[ケンター入所]

年度別 要介護度・区分負担段階別 実人数(単位:人)

		2年度	3年度	4年度	5年度
要 介 護 度	1	185	143	119	98
	2	197	241	250	220
	3	245	252	251	299
	4	108	107	129	121
	5	146	123	112	121
	計	881	866	861	859
区 分 負 担 段 階	1	36	44	53	55
	2	354	308	305	333
	3	63	86	87	77
	4	428	428	416	394
	計	881	866	861	859

年度別 要介護度別実日数(延べ人数) (単位:人)

		2年度	3年度	4年度	5年度
要介護度	1	5,164	4,108	3,462	2,856
	2	5,667	6,966	7,141	6,385
	3	7,239	7,432	7,280	8,779
	4	3,066	3,057	3,742	3,577
	5	4,307	3,558	3,354	3,481
	計	25,443	25,121	24,979	25,078

介護入所 年度別各種加算 請求件数・実日数(延べ人数)

		2年度	3年度	4年度	5年度
提供体制加算Ⅰ	件数	881			
	日数	25,443			
提供体制加算Ⅱ	件数		867	861	860
	日数		25,143	24,970	25,078
処遇改善加算Ⅰ	件数	881	869	861	860
	日数	881	869	861	860
特定処遇改善加算Ⅰ	件数	881	869	861	860
	日数	881	869	861	860
ヘルパー等支援加算	件数			427	860
	日数			427	860
夜勤職員配置加算	件数	881	869	791	71
	日数	25,443	25,169	22,915	2,110
短期集中リハ加算	件数	31	30	43	71
	日数	444	286	467	749
認知症ケア加算	件数	134	148	157	172
	日数	3,823	4,430	4,696	4,941
栄養マネジメント加算	件数				
	日数				
療養食加算	件数		428	407	473
	日数		36,604	34,651	40,812
経口維持加算Ⅰ	件数				
	日数				
外泊時費用	件数	1			
	日数	2			
初期加算	件数	45	40	39	50
	日数	75	578	607	728
退所時指導加算	件数				
	日数				
退所時情報提供	件数	7	3	5	3
	日数	7	3	5	3
所定疾患施設診療費Ⅰ	件数	1	4	3	2
	日数	5	16	9	6

在宅復帰在宅療養支援加算Ⅰ	件数	881	869	861	502
	日数	25,443	25,169	24,970	14,624
入所前後訪問指導加算Ⅰ・Ⅱ	件数	8	6	7	6
	日数	8	6	7	6
退所前連携加算	件数	4			
	日数	4			
口腔衛生管理体制加算	件数	881			
	日数	881			
口腔衛生管理体制加算Ⅱ	件数			357	624
	日数			357	624
褥瘡マネジメント加算Ⅰ	件数		759	860	859
	日数		759	860	859
科学的介護推進体制加算Ⅱ	件数		867	860	859
	日数		867	860	859
安全対策体制加算	件数		21	18	20
	日数		21	18	20
リハマネ計画書情報加算	件数			860	859
	日数			860	859
自立支援推進加算	件数				859
	日数				859

※各年度の件数・日数は「各種加算 請求件数・実日数」の累計の人数である

[ショートステイ事業]

年度別 要介護度・区分負担段階別 実人数（単位：人）

		2年度	3年度	4年度	5年度
要介護度	支援			2	2
	1	23	20	14	18
	2	25	15	28	59
	3	39	29	33	67
	4	35	46	44	18
	5	34	41	36	26
	計	156	151	157	190
区分負担段階	1			1	4
	2	44	43	40	45
	3	19	36	40	23
	4	93	72	76	118
	計	156	151	157	190

※各年度の人数は「月別要介護度・区分負担段階別 実人数」の累計の人数である

年度別利用状況

		2年度	3年度	4年度	5年度
銚田市	実人数	156	153	152	180
	実日数	1,432	1,354	1,314	1,164

鹿嶋市	実人数		1	1	
	実日数		1	4	
大洗町	実人数			3	
	実日数			23	
行方市	実人数				4
	実日数				46

年度別各種加算 請求件数・実日数(延べ人数)

		2年度	3年度	4年度	5年度
送迎加算	件数	144	146	140	175
	日数	452	439	407	484
提供体制加算Ⅱ	件数	156			
	日数	1,427			
提供体制加算Ⅰ	件数		152	151	190
	日数		1,329	1,287	1,231
処遇改善加算Ⅰ	件数	156	154	151	190
	日数	156	154	151	190
特定処遇改善加算Ⅱ	件数	156	152	151	190
	日数	156	152	151	190
ヘルプアップ等支援加算	件数			70	190
	日数			70	190
個別リハビリ加算	件数	94	125	117	173
	日数	439	637	547	829
夜勤職員配置加算	件数	156	154	138	16
	日数	1,431	1,355	1,223	99
療養食加算	件数		54	49	60
	日数		1,009	1,082	1,125
認知症ケア加算	件数				2
	日数				21
在宅療養支援加算Ⅰ	件数	156	154	151	113
	日数	1,431	1,355	1,301	721
緊急短期入所受入加算	件数		2		
	日数		8		

※各年度の件数・日数は「各種加算 請求件数・実日数」の累計の人数である

[通所リハビリテーション]

年度別利用状況

		2 年度	3 年度	4 年度	5 年度
実利用 人数	男	356	386	411	413
	女	602	644	678	661
	合計	958	1,030	1,089	1,074
延べ利用 人数	男	2,804	3,444	3,538	3,610
	女	4,945	5,916	5,983	5,853
	合計	7,749	9,360	9,521	9,463
稼働日数		308	308	303	308
利用平均		25.2	30.4	31.4	30.7

通所リハ 年度別各種加算 請求件数・実日数(延べ人数)

		2 年度	3 年度	4 年度	5 年度
入浴介助加算	件数	794			
	日数	6,567			
入浴介助加算Ⅰ	件数		765	118	
	日数		7,188	1,220	
入浴介助加算Ⅱ	件数		111	759	890
	日数		973	6,916	8,187
理学療法士等体制強化加算	件数	6	2	1	3
	日数	8	2	1	3
リハマネジメント加算Ⅰ	件数				
	日数				
リハマネジメント加算Ⅰ	件数	65			
	日数	65			
リハマネジメント加算Ⅱ1	件数				
	日数				
リハマネジメント加算Ⅱ2	件数				
	日数				
リハマネジメント加算Ⅲ1	件数	127			
	日数	127			
リハマネジメント加算Ⅲ2	件数	633			
	日数	633			
リハマネジメント加算B11	件数			3	
	日数			3	

リハビリマネジメント加算B12	件数		2	6	
	日数		2	6	
リハビリマネジメント加算B21	件数		141	182	184
	日数		141	182	184
リハビリマネジメント加算B22	件数		713	691	717
	日数		713	691	717
短期集中個別リハ加算	件数	33	5		
	日数	239	34		
科学的介護推進体制加算	件数		907	905	910
	日数		907	905	910
提供体制加算Ⅱ	件数	825			
	日数	6,945			
提供体制加算Ⅲ	件数		908		
	日数		8578		
処遇改善加算Ⅰ	件数	825	908	905	910
	日数	825	908	905	910
特定処遇改善加算Ⅱ	件数	825	908	905	910
	日数	825	908	905	910
ヘルプアップ等支援加算	件数			448	910
	日数			448	910
送迎減算	件数	73	50	47	83
	回数	638	503	300	399
リハ提供体制加算1	件数	6	2	1	4
	回数	6	2	1	4
リハ提供体制加算2	件数	49	9	9	21
	回数	96	28	11	33
リハ提供体制加算3	件数	9	9	7	12
	回数	9	17	10	12
リハ提供体制加算4	件数	34	14	19	34
	回数	40	78	84	82
リハ提供体制加算5	件数	785	879	879	884
	回数	6,688	8,394	8,298	8,267
予防通所運動機能向上加算	件数	134			
予防科学的介護推進体制加算	件数		127	167	164
予防提供体制加算Ⅱ1	件数	25			
予防提供体制加算Ⅱ2	件数	109			
予防提供体制加算Ⅱ	件数				

予防提供体制加算Ⅲ1	件数		32		
予防提供体制加算Ⅲ2	件数		95		
予防リハマネジメント加算	件数	134			
予防リハ12月超減算21	件数				31
予防リハ12月超減算22	件数				41
予防処遇改善加算Ⅰ	件数	134	127	167	164
予防特定処遇改善加算Ⅱ	件数	134	127	167	164
予防ヘルプアップ等支援加算	件数			65	164

※ 各年度の件数・日数は「各種加算 請求件数・実日数」の累計の人数である

[訪問リハ]

年度別利用状況

		2年度	3年度	4年度	5年度
実利用 人数	男	189	248	258	253
	女	258	282	295	296
	合計	447	530	553	549
延べ利用 回数	男	2,429	3,326	3,328	3,324
	女	3,809	3,848	4,030	3,807
	合計	6,238	7,174	7,358	7,131
稼働日数		259	255	273	256
平均利用回数		24.1	28.1	27	27.9

訪問リハ 年度別各種加算 請求件数・実日数(延べ人数)

		2年度	3年度	4年度	5年度
提供体制加算	件数	338			
	日数	4860			
提供体制加算Ⅰ	件数		421	416	372
短期集中加算1	件数		6,057	6,094	5,302
	日数				
短期集中リハ加算	件数				
	日数				
リハマネジメント加算Ⅰ	件数				
	日数				
リハマネジメント加算Ⅰ	件数	338			
	日数	338			
リハヘルプアップ等支援加算A2	件数		421	416	371

計画診療未実施減算	件数	331	280	137	113
	日数	4,804	4,101	1,741	1,542
予防リハビリメント加算	件数	111			
	日数	111			
予防提供体制加算	件数	111			
	日数	111			
予防提供体制加算 I	件数		111	130	176
	日数		1,133	1,196	1,791
予防12月超減算	件数				82
	日数				829
予防計画未実施減算	件数	110	81	62	46
	日数	1,383	813	508	463

※ 各年度の件数・日数は「各種加算 請求件数・実日数」の累計の人数である

14) 食事

喫食状況

入所者 68 名 令和 6 年 3 月 31 日現在

*食事形態

主食					副食					
飯	軟飯	粥	ペースト	合計	普通	一口大	刻み	超刻み	ペースト	合計
20	15	29	4	68	21	22	20	0	5	68

*食種別人数

一般食	治療食								経管・流動	合計
	脂質異常症食	DM 食	貧血食	腎臓食	胃潰瘍食	肝臓食	痛風食	K 制限		
30	2	12	2	21	1	0	0	0	0	68

※治療食に関しては合併症含む。

*BMI

標準	注意	要改善	合計
46	20	2	68

*摂取状況

自力摂取	見守り・一部介助	全介助	合計
49	14	5	68

荷重平均と栄養給与状況

	エネルギー (Kcal)	蛋白質 (g)	脂質 (g)	Ca (mg)	Fe (mg)	塩分 (g)	ビタミン当量 (μg)	B1 (mg)	B2 (mg)	C (mg)
目標値	1440	60.0	40.0	500	6.0	8.0	650	0.90	0.95	100
実施状況	1453	52.3	31.6	389	8.1	7.5	532	1.02	0.75	71
充足率 (%)	100.9	87.1	79.0	77.8	135.0	93.7	81.8	113.3	78.9	71.0

15) 利用料平均額

縦の木荘

対象者 47 名

令和 6 年 3 月 31 日現在

利 用 料 金	男	女	合計
10,000 円未満	1	0	1
10,000 円以上 20,000 未満	1	2	3
20,000 円以上 30,000 未満	0	1	1
30,000 円以上 40,000 未満	1	0	1
40,000 円以上 50,000 未満	0	2	2
50,000 円以上 60,000 未満	1	13	14
60,000 円以上 70,000 未満	4	8	11
70,000 円以上 80,000 未満	0	1	0
80,000 円以上 90,000 未満	0	1	0
90,000 円以上 100,000 未満	0	0	0
100,000 円以上	3	8	12
合 計	11	36	47
平均額 68,734 円			

コミュニティセンター縦山

対象者名

令和 6 年 3 月 31 日現在

利 用 料 金	男	女	合計
10,000 円未満		1	1
10,000 円以上 20,000 未満	1	2	3
20,000 円以上 30,000 未満		2	2
30,000 円以上 40,000 未満		2	2
40,000 円以上 50,000 未満			
50,000 円以上 60,000 未満	2		2
60,000 円以上 70,000 未満	2	12	14
70,000 円以上 80,000 未満	2	12	14
80,000 円以上 90,000 未満		1	1
90,000 円以上 100,000 未満			
100,000 円以上	9	25	34
合 計	16	57	73
平均額 90,013 円			

* 介護老人保健施設コミュニティセンター縦山のご利用の平均額は縦の木荘と比べ、高い数値がでていますが、制度上洗濯代は本人負担及び 2 人部屋、個室をご利用いただいている等の理由があります。

グループホーム和みの家 対象者名 19 名

令和 6 年 3 月 31 日現在

利 用 料 金	男	女	合計
80,000 円未満		1	1
80,000 円以上 90,000 未満			
90,000 円以上 100,000 未満		1	1
100,000 円以上 110,000 未満			
110,000 円以上 120,000 未満		1	1
120,000 円以上 130,000 未満			
130,000 円以上	2	14	16
合 計	2	17	19
平均額 135,218 円			

* グループホーム和みの家のご利用の平均額は、樫の木荘・ケアセンター樫山と比べて高い数値がでていますが、利用者負担減免制度がグループホームには適用されていない等の理由があります。

- もみやまリハビリテーションセンター
- ・ 自立訓練（機能訓練）
 - ・ 就労継続支援 B 型

令和 5 年度 事業報告書

もみやまりハビリテーションセンター

1) 固定資産物品の購入

＜自立訓練（機能訓練）＞

- ・ 該当物品無し

＜就労継続支援B型＞

- ・ 該当物品無し

2) 研修状況

研 修 日	主 催 者	研 修 内 容	参加職種	人数
R5. 5. 24	茨城県福祉部障害福祉課	障害福祉サービス事業所等管理者研修会	サービス管理責任者	1
R5. 10. 18	茨城県潮来保健所	令和5年度感染症対策研修会	看護師	1
R5. 10. 28	茨城県老人福祉施設協議会	老人福祉施設職員バレーボール大会	看護師	1
R5. 11. 15	茨城県福祉部障害福祉課	令和5年度第2回茨城県機能訓練サービス事業所連絡会担当国会議	理学療法士	1
R5. 11. 16	茨城県福祉部障害福祉課	令和5年度第2回高次脳機能障害者自動車再運転支援連絡・研究会	理学療法士	1
R6. 2/25, 26	茨城県心身障害者福祉協会	茨城県障害者虐待防止・権利擁護研修	管理者	1
R6. 2. 22	茨城県福祉部障害福祉課	工賃向上研修会	サービス管理責任者	1

3) 実績

＜自立訓練（機能訓練）＞

令和5年度 月別・障害種別 実人数（単位：人）

障害種別 月	身体障害	知的障害	精神障害	難病	高次脳 機能障害
4月	13	1	1	4	6
5月	13	1	1	4	6
6月	13	1	1	4	6
7月	14	1	1	4	6
8月	14	1	1	4	6
9月	14	2	1	4	5
10月	14	2	1	4	5
11月	14	2	1	4	5
12月	12	2	1	3	5
1月	11	2	1	2	5

2月	11	2	1	2	5
3月	11	2	1	2	5

令和5年度 各種加算 請求件数(延べ人数)

	4月	5月	6月	7月	8月	9月	10月	11月	12月	1月	2月	3月	累計
機能訓練サービス費 (Ⅰ)	138	141	152	139	134	143	150	151	125	103	109	106	1591
815単位/日													
機能訓練サービス費 (Ⅱ)	11	8	4	4	5	4	4	2	2	0	0	0	44
福祉専門職員配置 等加算(Ⅰ)	149	149	156	143	139	147	154	153	127	103	109	106	1635
15単位/日													
リハビリテーション加算	149	149	156	143	139	147	154	153	127	103	109	106	1635
20単位/日													
食事提供体制加算	99	111	118	98	98	106	101	99	97	76	75	82	1160
30単位/日													
初期加算	15	2	0	8	0	7	2	0	0	0	0	0	34
30単位/日													
送迎加算(Ⅱ)	264	274	288	258	252	268	280	278	232	200	207	206	3007
10単位/回													
欠席時対応加算	0	2	1	0	0	0	0	0	0	0	0	0	3
94単位/日													
処遇改善加算	14	14	14	15	15	15	15	16	13	12	12	12	167
6.7%													
特定処遇改善加算	14	14	14	15	15	15	15	16	13	12	12	12	167
4%													
ベースアップ加算	14	14	14	15	15	15	15	16	13	12	12	12	167
1.8%													
上限額管理加算													0

令和５年度 市町村別利用状況（単位：人）

市町村名	利用実人数												
	4月	5月	6月	7月	8月	9月	10月	11月	12月	1月	2月	3月	合計
銚田市	7	7	7	8	8	8	8	8	8	7	7	7	90
大洗町	1	1	1	1	1	1	1	1	1	0	0	0	9
鹿嶋市	3	3	3	3	3	3	3	4	4	4	4	4	41
神栖市	1	1	1	1	1	1	1	1	1	1	1	1	12
行方市	2	2	2	2	2	2	2	2	0	0	0	0	16

令和５年度利用期間終了後の生活状況（サービス併用者含む）（単位：人）

生活介護	就労支援	介護サービス	在宅生活復帰	再就職	その他
0	3	0	0	1	2

<就労継続支援Ｂ型>

令和５年度 月別・障害種別 実人数（単位：人）

障害種別 月	身体障害	知的障害	精神障害	難病	高次脳 機能障害
4月	7	1	0	1	2
5月	7	1	0	1	2
6月	7	1	0	1	2
7月	7	1	0	1	2
8月	7	1	0	1	2
9月	8	1	0	1	3
10月	8	1	0	1	3
11月	8	1	1	2	3
12月	9	1	1	2	3
1月	10	1	1	2	4
2月	10	1	1	2	4
3月	10	1	1	2	4

令和５年度 各種加算 請求件数(延べ人数)

	4月	5月	6月	7月	8月	9月	10月	11月	12月	1月	2月	3月	累計
就労継続支援Ｂ型 サービス費	83	94	87	80	89	95	92	88	96	97	107	109	1117
566 単位/日													

福祉専門職員配置 等加算（Ⅰ）	83	94	87	80	89	95	92	88	96	97	107	109	1117
15 単位/日													
食事提供体制加算	78	94	87	80	89	95	87	85	90	92	96	100	1073
30 単位/日													
初期加算	0	0	0	0	0	0	0	0	0	0	0	0	0
30 単位/日													
送迎加算（Ⅱ）	166	188	174	160	178	190	184	176	192	194	214	218	2234
10 単位/回													
欠席時対応加算	2	1	2	2	0	0	0	0	0	0	0	0	7
94 単位/日													
処遇改善加算													
5.4%	7	7	7	7	7	8	9	9	10	10	11	11	103
特定処遇改善加算													
1.7%	7	7	7	7	7	8	9	9	10	10	11	11	103
ベースアップ加算													
1.3%	7	7	7	7	7	8	9	9	10	10	11	11	103

令和５年度 市町村別利用状況（単位：人）

市町 村名	利用実人数												合計
	4月	5月	6月	7月	8月	9月	10月	11月	12月	1月	2月	3月	
銚田市	5	5	5	5	5	6	6	7	7	7	7	7	72
大洗町	2	2	2	2	2	2	2	2	2	3	3	3	27
行方市	0	0	0	0	0	0	0	0	1	1	1	1	4

令和５年度 月別作業収入・利用者工賃実績（単位：円）

	作業収入						支出
	洗濯清掃	施設緑化	音楽ファイル	おやつ提供	その他	収入計	工賃支払
4月	28500	30000	1000		2430	61930	39300
5月	36000	30000	1000		1600	68600	47660
6月	28500	30000	1000			59500	45730
7月	29000	30000	1000		1100	61100	41840
8月	33500	30000	1000		300	64800	46630
9月	31000	30000	1000	2800		64800	48320
10月	34000	30000	1000		2740	67740	44390
11月	31500	30000	1000	2880		65380	43730

12 月	33000	30000	1000	3000		67000	45390
1 月	34000	30000	1000	2800	1300	69100	46650
2 月	37500	30000	1000	3000	400	71900	48570
3 月	39000	30000	1000	3000	380	73380	51940

6 月・12 月期に季節給付としてボーナス支払い実施。

- 認知症高齢者グループホーム和みの家
- ・指定認知症対応型共同生活介護事業
 - ・指定認知症対応型通所介護

令和5年度 事業報告書

グループホーム和みの家

1) 入居状況

令和6年3月31日現在

	入居者数		入居者数
県 外	0 名	内 生活保護	0 名
県 内	18 名	内 生活保護	1 名
合 計	18 名	合 計	1 名

2) 市町村別入居状況

令和6年3月31日現在

		男	女	合計
銚田市	旧 旭村	0	6	18
	旧銚田町	1	7	
	旧大洋村	1	3	
他 市		0	0	0
県 外		0	0	0
合 計		2	16	18

3) 月別要介護度状況

令和5年4月1日～令和6年3月31日

	4月	5月	6月	7月	8月	9月	10月	11月	12月	1月	2月	3月	合計
要支援2													
要介護1	5	4	3	3	3	4	4	5	4	4	4	5	48
要介護2	1	2	2	2	2	2	2	3	3	3	2	3	27
要介護3	5	4	5	4	5	4	3	3	5	4	5	4	51
要介護4	2	2	2	2	2	2	2	2	2	2	2	1	23
要介護5	6	6	6	7	6	6	7	6	6	5	5	6	72
合 計	19	18	18	18	18	18	18	19	20	18	18	19	221
平均介護度	3.2	3.2	3.3	3.4	3.3	3.2	3.3	3.2	3.1	3.1	3.1	3.1	3.2

4) 年齢状況

令和5年3月31日現在

年齢 階層	64 以下	65 ～ 74	75 ～ 79	80 ～ 84	85 ～ 89	90 ～ 94	95 ～ 99	100 ～	計	平均 年齢
男				1		1			2	86.5
女	1	1	2	1	1	5	3	2	16	87.9
合 計	1	1	2	2	1	6	3	2	18	87.8

5) 研修状況

研 修 日	主 催 者	研 修 内 容	参加職種	人数
R5. 4. 21	安全な介護	介護事故事例検討会	介護職	1
R5. 4. 24	安全な介護	新しい転倒骨折事故防止対策	介護職	1
R5. 5. 18～7. 14	茨城県保健医療部健康推進課	茨城県認知症介護実践者研修	介護職	1
R5. 5. 22	安全な介護	介護事故事例検討会	介護職	1
R5. 6/10、7/7	茨城県看護協会	看護実務者研修（高齢者権利擁護推進研修）	看護師	1
R5. 6. 26	安全な介護	まったく新しい誤嚥事故の防止対策	介護職	1
R5. 7. 21	安全な介護	介護事故事例検討会	介護職	1
R5. 9. 12	茨城県医師会	准看護師卒後研修会（WEB）	看護師	1
R5. 9. 22	茨城県看護協会	茨城県看護職員等認知症対応力向上研修（施設等）	看護師	1
R5. 9/26, 10/10, 10/31, 11/14, 11/27, 12/13, R5. 1/5, 1/18	茨城県社会福祉協議会	介護福祉士国家試験受験対策講座	介護職	1
R5. 10. 28	茨城県老人福祉施設協議会	老人福祉施設職員バレーボール大会	介護職	3
R5. 12/14～R6. 1/14	安全な介護	介護事故対策マネジャー養成講座	介護職	1
R6. 1. 11	安全な介護	認知症へのスキルを活用した事故防止対策	介護職	1
R6. 1. 12	茨城県介護支援専門員協会	令和5年度第1回茨城県介護支援専門員協会鉾田地区会「多職種交流会」のご案内	看護師	1
R6. 2. 14	安全な介護	事故報告見直しによる事故防止活動の効率化	介護職	1

6) 委員会活動報告と反省

委員会名	イ ベ ン ト : 飯島(貴)・大槻
活 動 結 果	
<ul style="list-style-type: none"> ・様々な状況下でもファミリーに楽しんで頂くことができるようイベントを企画・実施した。 ・各イベントの写真は一週間以内に掲示することができた ・レクリエーションとして四季の壁画などを作成・掲示して頂き、ファミリーに季節の移り変わりを楽しんで頂くことができた。 ・正月は手作りの神社で、ファミリーに参拝して頂きました。大幣も手作りし、お祓いしていただき、本格的な初詣気分を味わって頂くことができた。 	

委員会名	食 事 : 東峰
活 動 結 果	
<ul style="list-style-type: none"> ・出前では、ファミリーの嗜好を確認しながらメニューを決めることが出来た。 ・食事を提供する際、刻んだり、とろみをつけたり、ファミリーに合わせて提供することが出来た。 ・家庭菜園で作った野菜を料理して、召し上がっていただいた。 ・毎月のおやつレクを行い、ファミリーにもおやつ作りと一緒に楽しんで頂けるよう工夫した。 	

委員会名	保健・感染症対策委員会 : 羽生・飯島・芳野
活 動 結 果	
<ul style="list-style-type: none"> ・手洗い・消毒を徹底し、キッチン用品の消毒や共有スペースの消毒を行う事が出来た。 ・毎日のバイタルチェック、月毎の体重測定にて健康状態の観察を行い、変化があった際に随時受診し、スタッフ間で連携を取りスムーズに対応することが出来た。 ・排泄表を活用し、排泄状況を把握し朝の申し送り引継ぎ対応することが出来た。 ・感染対策の為に面会時の消毒・マスク使用・面会簿の記入の徹底をお願いした。 また、随時面会方法の変更があった際は速やかに周知することが出来た。 ・感染対策の為に職員へのマスク着用徹底を行うことで、感染症蔓延防止に努めた。 ・毎月第3木曜日を活動日時とし、ヘルパー会議と一緒に開き感染症の情報を職員間で共有することが出来た。 ・感染症発生時に備えて物品の整備(ノロバケツの再確認・手袋・マスク・使い捨てエプロン等)が出来た。 ・感染症の勉強会を行う事で意識付けを行う事が出来た。また、ガウンテクニックの方法を勉強会で予防着を使用して実施したことで、PPE 脱衣時の感染対策の難しさを学べた。 ・外泊後のコロナウイルス抗原検査で陽性者が出たが速やかな隔離対応にて蔓延する事なく対処できた。 	

委員会名	相談・苦情委員会 : 秋本・坪・羽生・芳野・塙・東峰・江藤・飯島・内田 畑中・鈴木・柳橋・飯島(貴)・大槻
活 動 結 果	
<ul style="list-style-type: none"> ・苦情はありませんでした。 苦情発生時は、職員間で共有し迅速に対応していきたいと思ひます。 	

委員会名	安全対策委員会 : 鈴木・内田
活 動 結 果	
<ul style="list-style-type: none"> ・ヒヤリハット→121 件(ヒヤリハット記録表にて対応) 	

・事故報告	→40件 転倒・転落・誤薬・内出血・その他
・下肢筋力低下から転倒されてしまうケースもあったが、ヘルパーの見守りや連携不足による事故も何件もあった。	
・職員の目の届かない場所で転倒される利用者もおられたので、各居室にセンサーを設置し対応した。	
・踏み台・滑車運動を毎日の日課として行って頂き、体力作りを行った。	
・毎月第3木曜日のヘルパー会議の中で再検討し、改善策をもとに少しでもリスク回避できるようにした。それらの事をケアプランに取り入れることで、介助方法の統一にもつなげて行く事が出来た。	

委員会名	身体拘束委員会	： 埴・江藤
活 動 報 告		
・2か月に1度ヘルパー会議の際に、身体拘束廃止委員会を行い身体拘束廃止に向けて、現状の把握及び改善についての検討を行った。 ・身体拘束廃止についての勉強会も資料を用意して行った。身体拘束廃止の周知徹底を行った。 ・緊急やむを得ないものとして、ご家族に説明・同意を得て期間指定の身体拘束が一件あった。		

7) 年間行事

<div>項目</div> <div>実施予定日</div>		行 事 名	行 事 の 概 略	行事報告
4月	3(月)～ 7(金)	お花見ドライブ	天気の良い日に市内をドライブ	桜の花を見て季節感を味わう
5月	2(月)～ 7(土)	菖蒲湯	浴槽に菖蒲を浮かべ、入浴する	菖蒲湯で季節感を味わう
6月	6(月)	家族交流会	レクリエーションや、昼食には手作りのお弁当を召し上がっていただく	参加 18名
7月	7(木)	七夕	短冊に思い思いの願いを記したり、折り紙細工を作ったりして笹に飾り付けをする。おやつレクの実施。	全員で飾り付け廊下に展示
	30(土)	納涼祭		参加 17名 デイ 1名

8 月	25(木)	通報訓練	夜間想定	
9 月	10(土)	お月見	おやつレクの実施	参加 18 名
	15(木)	花火大会	夕食後、庭で行う	参加 16 名
	20(月)	敬老会	和みの家にて行う	参加 17 名
	28(水)	消防訓練	日中想定	
10 月	8(土)	お月見	おやつレクの実施	参加 18 名 デイ 1 名
	17(月)	お楽しみ会	笑う体操、演歌体操、歌体操、 パタカラ体操を楽しむ	参加 15 名
11 月	1～7 (火～月)	文 化 祭	作品紹介・利用者による催し	飾り付けし展示・参加 12 名
12 月	19(月)～ 24(土)	ゆ ず 湯	湯船にゆずを浮かべ入浴する	季節を味わう
	24(土)	クリスマス会	和みの家にて行う	参加 18 名 デイ 1 名
	30(金)	餅 つ き	お供えを飾る	
1 月	1(日)～ 3(火)	初 詣	和み神社を参拝	参加 18 名
2 月	3(金)	節 分	ファミリーに豆まきして頂く	参加 18 名
3 月	1(水)	和み創立記念日	お祝い弁当を作る	参加 18 名
	24(金)	避 難 訓 練	夜間想定	

8) 各種会議

名 称	メンバー	実施報告
運営推進会議（年 6 回） (5・7・9・11・1・3 月)	管理者・民生委員・地域包括・家 族代表・計画作成者・看護職員	奇数月 第 2 木曜日実施(書面開催)
合同スタッフ会議 毎月第 1 月曜日 17 時～	施設長・各部所責任者	毎月実施(書面開催)
BCP 会議	管理者・各部署担当者	第 3 金曜日
全体会議（第 2 月曜日） 年 3 回（6 月・9 月・2 月）	全職員	委員会活動報告及び納涼祭内 容検討と反省(書面開催)

ヘルパー会議（勉強会・カンファレンス・安全対策委員会・感染症対策委員会）	管理者・介護職員	毎月 第 3 木曜日 実施 勉強会は、担当者を決め実施 夜勤者以外全員参加
生活改善委員会（給食会議）毎月 第 1 日曜日	入居者・介護職員	利用者と共に行事報告と反省・予定のお知らせ

9) 実績

〔認知症共同生活介護〕

年度別加算 請求件数・実日数(延べ人数)

		26年度	27年度	28年度	29年度	30年度	31年度	令和 2年度	令和 3年度	令和 4年度	令和 5年度
医療連携体制加算	件数	211	208	207	212	211	215	218	219	214	219
サービス提供体制強化加算 (Ⅱ)	件数	211	208	207	218	216	215	218	219 ※	214	219
認知症専門ケア加算(Ⅰ)	件数		132	141	139	132	148	194	184	185	186
処遇改善加算(Ⅰ)	件数		208	207	218	216	215	218	219	214	219
看取り加算	件数					1	5	1	3	3	3
生活機能向上連携加算	件数					52	179	217	219	209	217
口腔衛生管理体制加算	件数					216	215	218	219	214	219

※令和 3 年度のサービス提供体制強化加算のみ(Ⅲ)となる。

〔短期共同生活介護〕

加算 請求件数・実日数(延べ人数)

		4月	5月	6月	7月	8月	9月	10月	11月	12月	1月	2月	3月	累計
医療連携体制加算 49単位/日	件数	0	0	0	0	0	0	0	0	0	0	0	0	0
	日数	0	0	0	0	0	0	0	0	0	0	0	0	0
サービス提供体制強化加算(Ⅱ) 18単位/日	件数	0	0	0	0	0	0	0	0	0	0	0	0	0
	日数	0	0	0	0	0	0	0	0	0	0	0	0	0

処遇改善加算（Ⅰ）	件数	0	0	0	0	0	0	0	0	0	0	0	0	0
-----------	----	---	---	---	---	---	---	---	---	---	---	---	---	---

〔認知症対応型通所介護〕

通所サービス 年度別利用状況

年	実利用人数			延べ利用人数			稼働 日数	利用 平均
	男	女	合計	男	女	合計		
26	12	67	79	152	659	811	359	2.2
27	12	56	68	199	536	735	363	2.0
28	12	46	58	228	704	932	359	2.6
29		79	79		1000	1000	365	2.7
30	16	59	75	203	707	910	359	2.5
31	20	27	47	269	365	634	366	1.7
令和2	9	19	28	137	216	353	254	1.4
令和3	0	21	21	0	218	218	365	0.6
令和4	0	1	1	0	128	128	365	0.4
令和5	0	1	1	0	148	148	366	0.4

通所サービス 年度別各種加算 請求件数・実日数（延べ人数）

		26年度	27年度	28年度	29年度	30年度	31年度	令和 2年度	令和 3年度	令和 4年度	令和 5年度
入浴介助加算 40単位/日	件数	79	68	67	76	67	47	26	21	12	12
	日数	811	735	862	933	781	604	338	228	141	148
サービス提供体制強化加算（Ⅱ）18単位/日	件数	79	68	67	76	75	47	28	※21	12	12
	日数	811	735	924	1000	2284	634	338	※232	141	148
処遇改善加算（Ⅰ）	件数			62	76	75	47	28	21	12	12
生活機能向上連携加算						28	10	12	19	12	12

※サービス提供体制強化加算（Ⅱ）は令和3年度のみ（Ⅲ）の6単位となる。

縦山会居宅介護支援事業
・指定居宅介護支援事業

令和5年度 事業報告書

居宅介護支援事業

1) 研修状況

研 修 日	主 催 者	研 修 内 容	参加職種	人数
R5. 4. 20	銚田市福祉保健部介護保険課	銚田市地域ケアシステムサービス調整会議	介護支援相談員	1
R5. 4. 26	茨城県老人福祉施設協議会	福祉人材確保対策委員会	管理者	1
R5. 5. 11	茨城県老人福祉施設協議会	21 世紀委員会	介護支援相談員	1
R5. 5. 17	茨城県介護支援専門員協会	那珂・太田合同地区会研修会	管理者	1
R5. 6. 5	茨城県老人福祉施設協議会	災害対策委員会	管理者・介護支援専門員	2
R5. 6. 15	銚田市福祉保健部介護保険課	銚田市地域ケアシステムサービス調整会議	介護支援相談員	1
R5. 6. 21	茨城県老人福祉施設協議会	福祉人材確保対策委員会	介護支援相談員	1
R5. 7. 11	茨城県老人福祉施設協議会	いばらき介護職員等合同入職式	介護支援相談員	1
R5. 7/11, 8/8, 9/12, 10/10, 11/18, 12/12	銚田市福祉保健部介護保険課	作業部会・市民向け講演会・多職種合同研修会	管理者・介護支援専門員	3
R5. 8. 3	茨城県老人福祉施設協議会	次世代紀員会役員打合せ会	介護支援相談員	1
R5. 8/10, 9/11, 10/10	茨城県介護支援専門員協会	主任介護支援専門員・研修講師のための令和 5 年度フォローアップ研修	介護支援相談員	1
R5. 8. 16	茨城県老人福祉施設協議会	次世代紀員会	介護支援相談員	1
R5. 9. 9	茨城県介護支援専門員協会	これで安心 BCP 現実版 ^ハ ワークスマン予防と対応支援の地域づくり	管理者	1
R5. 9. 20	かしまケアマネジャーの会	かしまケアマネジャーの会研修会	管理者・介護支援専門員	2
R5. 11. 7	茨城県介護支援専門員協会	ひとりケアマネ同士、語り合って、分かち合おう	介護支援相談員	1
R5. 10. 17	茨城県老人福祉施設協議会	災害対策委員会	管理者	1
R5. 10. 19	銚田市福祉保健部介護保険課	生活支援体制整備事業第一層協議体会議	管理者	1
R5. 10. 25	茨城県老人福祉施設協議会	「次世代紀員会」及び「いばらき介護フェス 2023」	管理者・介護支援専門員	2
R5. 10. 28	茨城県老人福祉施設協議会	老人福祉施設職員バレーボール大会	管理者	1
R5. 12. 12	銚田市福祉保健部介護保険課	多職種合同研修会	管理者・介護支援専門員	3

R5. 12. 14	茨城県老人福祉施設協議会	介護 DX 勉強会「生産性プロセスを考える」	管理者	1
R5. 12. 18	茨城県介護支援専門員協会	令和 5 年度牛久・龍ヶ崎・利根・河内地区研修会	管理者・介護支援専門員	3
R5. 12. 21	鉾田市福祉保健部介護保険課	鉾田市地域ケアシステムサービス調整会議	管理者	1
R6. 1. 12	茨城県介護支援専門員協会	令和 5 年度第 1 回茨城県介護支援専門員協会鉾田地区会「多職種交流会」のご案内	管理者・介護支援専門員	3
R6. 1/26, 2/13	茨城県経営者協会	管理職のためのマネジメント講座	管理者	1
R6. 3. 16	Optim's-pt	支援過程と支援関係の変化	管理者、介護支援専門員	2

月別ケアプラン作成総数

令和 5 年 4 月 1 日～令和 6 年 3 月 31 日

要介護度	4 月	5 月	6 月	7 月	8 月	9 月	10 月	11 月	12 月	1 月	2 月	3 月	累計
事業対象者	0	0	0	0	0	0	0	0	0	0	0	0	0
要支援 1	1	0	0	0	0	0	0	0	0	0	0	0	1
要支援 2	3	3	3	3	1	1	1	1	1	1	1	1	20
要介護 1	41	46	42	40	39	39	40	41	43	40	40	44	451
要介護 2	38	33	33	33	37	34	37	34	35	35	34	32	383
要介護 3	18	17	14	17	17	16	14	17	16	15	16	19	177
要介護 4	7	8	12	9	10	8	11	6	6	6	6	8	89
要介護 5	4	5	5	7	7	9	8	8	10	8	7	6	78
総 数	110	110.5	107.5	107.5	110.5	106.5	110.5	106.5	110.5	104.5	103.5	109.5	1290.5

年度別ケアプラン作成総数

平成 27 年度～令和 5 年度

年度	27年度	28年度	29年度	30年度	31年度	2年度	3年度	4年度	5年度
総数	1615	1415	1304	1441	1465	1648	1812	1696	1290.5

介護保険認定調査依頼数

令和 5 年 4 月 1 日～令和 6 年 3 月 31 日

	4月	5月	6月	7月	8月	9月	10月	11月	12月	1月	2月	3月	累計
鉾田市	0	0	0	0	0	0	0	0	0	0	0	0	0
総数	0	0	0	0	0	0	0	0	0	0	0	0	0

介護保険認定更新申請代行者数

令和5年4月1日～令和6年3月31日

4月	5月	6月	7月	8月	9月	10月	11月	12月	1月	2月	3月	累計
5	7	9	7	6	3	3	4	5	4	10	3	66

ヒヤリハット報告件数

令和5年4月1日～令和6年3月31日

4月	5月	6月	7月	8月	9月	10月	11月	12月	1月	2月	3月	累計
0	0	0	0	0	0	0	0	0	0	0	0	0

事故報告件数

令和5年4月1日～令和6年3月31日

4月	5月	6月	7月	8月	9月	10月	11月	12月	1月	2月	3月	累計
0	0	0	0	0	0	0	0	0	0	0	0	0

鉾田市在宅介護支援センター
・鉾田市受託事業

令和5年度 事業報告書

在宅介護支援センター

1) 研修状況

研修日	主 催 者	研 修 内 容	参加職種	人数
R5. 4. 20	銚田市福祉保健部介護保険課	銚田市地域ケアシステムサービス調整会議	生活相談員	1
R5. 6. 15	銚田市福祉保健部介護保険課	銚田市地域ケアシステムサービス調整会議	生活相談員	1
R5. 7. 20	銚田市福祉保健部介護保険課	銚田市在宅介護支援センター担当者会議	生活相談員	1
R5. 8. 17	銚田市福祉保健部介護保険課	銚田市地域ケアシステムサービス調整会議	生活相談員	1
R5. 10. 19	銚田市福祉保健部介護保険課	生活支援体制整備事業第一層協議体会議	生活相談員	1
R6. 1. 18	銚田市福祉保健部介護保険課	銚田市在宅介護支援センター担当者会議	生活相談員	1
R6. 2. 15	銚田市福祉保健部介護保険課	銚田市地域ケアシステムサービス調整会議	生活相談員	1
R6. 3. 8	銚田市福祉保健部介護保険課	要援護高齢者支援に係る ICT システム試行導入の打合せ	生活相談員	1

2) 銚田市担当者会議状況報告

開催日	内 容	開催場所
4 月 20 日	・事業所からの報告・連絡事項	福祉事務所
5 月 18 日	・事業所からの報告・連絡事項	福祉事務所
6 月 15 日	・事業所からの報告・連絡事項	福祉事務所
7 月 20 日	・事業所からの報告・連絡事項	福祉事務所
8 月 17 日	・事業所からの報告・連絡事項	福祉事務所
9 月 21 日	・事業所からの報告・連絡事項	福祉事務所
10 月 19 日	・事業所からの報告・連絡事項	福祉事務所
11 月 16 日	・事業所からの報告・連絡事項	福祉事務所
12 月 21 日	・事業所からの報告・連絡事項	福祉事務所
1 月 18 日	・事業所からの報告・連絡事項	福祉事務所
2 月 15 日	・事業所からの報告・連絡事項	福祉事務所
3 月 21 日	・事業所からの報告・連絡事項	福祉事務所

3) 地域ケアサービス調整会議

開催日	内 容	開催場所
6 月 15 日	ケース検討	福祉事務所
8 月 15 日	ケース検討	福祉事務所
10 月 19 日	ケース検討	福祉事務所
12 月 21 日	ケース検討	福祉事務所
2 月 15 日	ケース検討	福祉事務所

4) 月別相談内容件数

令和 5 年 4 月 1 日～令和 6 年 3 月 31 日

相談内容	4月	5月	6月	7月	8月	9月	10月	11月	12月	1月	2月	3月	累計
介護保険	0	0	0	0	0	0	1	0	0	1	1	1	4
施設入所	0	0	0	0	0	0	1	0	0	0	0	3	4
介護方法	0	0	0	0	0	0	0	0	0	0	0	0	0
認知症	0	3	0	0	1	1	1	3	2	3	3	1	18
高齢者虐待	1	0	0	0	0	0	0	0	0	0	0	0	1
保険福祉サービス	3	0	0	1	0	1	0	4	4	0	0	0	13
医療	0	0	1	0	0	0	0	0	0	0	0	0	2
住宅改修等	0	0	0	0	0	0	0	0	0	0	0	0	0
経済に関すること	0	0	0	0	0	0	0	0	0	0	0	0	0
家庭に関すること	0	0	0	0	4	0	0	0	1	0	0	1	6
生活に関すること	7	5	4	7	9	7	4	3	5	6	7	5	70
福祉全般(その他)	0	0	0	0	0	0	1	0	0	0	0	0	1
合計	11	8	5	8	14	11	8	10	12	10	11	11	119

5) 月別相談件数

令和 5 年 4 月 1 日～令和 6 年 3 月 31 日

		4 月	5 月	6 月	7 月	8 月	9 月	10 月	11 月	12 月	1 月	2 月	3 月	累計
電話	家族	0	2	0	0	0	1	1	1	4	3	4	1	17
	本人	2	1	2	1	6	6	2	1	2	3	3	2	31
	関係機関	0	0	0	0	0	0	0	0	0	0	0	0	0
	その他	0	1	0	0	0	0	0	0	0	0	0	1	2
	小計	2	2	2	1	6	7	3	2	6	6	7	2	46
来所	家族	0	0	1	0	0	0	0	2	1	0	0	2	6

	本人	2	1	1	0	0	0	1	2	3	1	2	3	16
	関係機関	0	0	0	0	0	0	0	0	0	0	0	0	0
	その他	0	0	0	0	0	0	0	1	0	0	0	0	1
	小計	2	1	2	0	0	0	1	5	4	1	2	5	23
訪問	家族	3	0	0	1	1	2	1	1	0	1	0	0	10
	本人	4	3	1	7	7	2	3	2	2	2	2	2	37
	関係機関	0	0	0	0	0	0	0	0	0	0	0	0	0
	他	0	0	0	0	0	0	0	0	0	0	0	0	0
	小計	7	3	1	8	8	4	4	3	2	3	2	2	47
	合計	11	6	5	9	14	11	7	10	12	10	11	9	115

6) 事故報告・ヒヤリハット報告

	4月	5月	6月	7月	8月	9月	10月	11月	12月	1月	2月	3月	合計
在宅介護支援センター	0	1	0	0	0	0	0	0	0	0	0	0	1
計	0	1	0	0	0	0	0	0	0	0	0	0	1

福祉輸送サービス ハーモニー
・一般乗用旅客自動車運送事業

令和5年度 事業報告書

①福祉輸送サービス「ハーモニー」

②救援事業「縦山会べんりーず」

1) 目的

当事業所は、地域の高齢者、介護保険法における「要介護者」及び「要支援者」、身体障害者福祉法における「身体障害者」、又は肢体不自由者、内部障害者、精神障害者、知的障害者等の日常生活等における単独移動制約者に対する乗用安全輸送を目的とする。

2) 利用対象者

要介護者、要支援者、身体障害者、肢体不自由者、内部障害者、精神障害者、知的障害者

3) 営業日と営業地域

営業日 月曜日～土曜日（日曜日と12月29日から1月3日を除く）

営業時間 午前9時30分から午後3時30分（受付時間：午前8:30～午後5:30）

営業区域 茨城県全域

4) 運賃及び料金

(1) ①距離制運賃 初乗運賃 1.1km まで 530 円

加算運賃 以後 232m 毎に 100 円

時間距離併用 1 分 25 秒毎に 100 円

待機時間 1 時間 約 4,300 円

②付き添いサービス 作業時間 15 分当たり 500 円

草刈り 作業時間 1 時間当たり 1,500 円

軽作業等 作業時間 30 分以内 1,500 円 30 分を超え 1 時間以内 3,000 円

1 時間を超える 30 分ごとに 1,500 円

(2) 適用方法 利用者の指定した場所から、走行距離積算計により算出

(3) 一般乗用旅客自動車運送事業の運賃及び料金の認可年月日、番号

令和 5 年 8 月 29 日 関自旅二第 1160 号

5)実績

①福祉輸送サービス「ハーモニー」

項目	R5. 4月	R5. 5月	R5. 6月	R5. 7月	R5. 8月	R5. 9月	R5. 10月	R5. 11月	R5. 12月	R6. 1月	R6. 2月	R6. 3月	計
件数	12	14	18	19	14	7	16	11	8	7	12	11	149
利用時間 (分)	805	1,545	1,735	1,495	925	530	1,465	965	510	460	1,880	820	13,135
利用距離 (Km)	78.8	370.1	291.6	316.4	200.2	109.3	252.0	177.7	146.1	84.1	361.7	252.2	2,640.2
利用料金 (円)	46,400	144,850	136,780	132,920	87,570	51,570	156,910	103,040	73,940	46,150	208,930	130,430	1,319,490

②救援事業「縦山会べんりーず」

	R5. 4月	R5. 5月	R5. 6月	R5. 7月	R5. 8月	R5. 9月	R5. 10月	R5. 11月	R5. 12月	R6. 1月	R6. 2月	R6. 3月	計
件数		1				1						1	3
利用時間 (分)		120				120						30	270
利用料金 (円)		10,000				10,000						2,000	22,000



公益事業
まちなか通いの場×地域食堂
梵's

令和5年度 事業報告書

1 まちなか通いの場×地域食堂 梵's

(1) 運営方針

- 1) 法人理念である「共感」「共生」「共創」にのっとり、社会福祉法人縦山会の公益事業として地域社会への貢献を行う
- 2) 住み慣れた地域での「通いの場」として、乳幼児から高齢者までの誰もが社会と繋がることのできる居場所の提供を行う
- 3) 定期的に介護支援専門員が執務することで、介護福祉相談が気軽に出来る窓口としての役割を果たす
- 4) 管理栄養士が立案する栄養バランスが取れたメニュー、地元茨城県の素材をふんだんに使った食事や喫茶を調理師による衛生管理のもと手作りし、安価で提供することで気軽に利用できる地域食堂として居心地の良い空間を提供する
- 5) 水戸市や包括支援センター等と連携を深め、地域住民のニーズに寄り添った研修や集会場としての企画実行を行う
- 6) Mitori0 (ミトリオ) に位置する立地を生かし、文化発信の場として小規模コンサートや文化祭など地域に開かれたイベントの企画実行を行う
- 7) 地域未来を支える福祉人材の教育研修の場としての企画実行を行う
- 8) ファミリーや通所介護事業所利用者のご家族等が利用を通じ交流・情報交換ができる拠点とする
- 9) 8) を通じ社会福祉法人縦山会 事業所を利用された方がご逝去された後でも、そのご家族にとっての交流の場となることで、愛する家族を失う悲しみをお支えるグリーフケアの拠点とする

～令和5年度指針～

- ・お客様の人生に寄り添ったコミュニケーションを行う
- ・地域住民および行政との連携
- ・季節感が感じられる設えと飽きの来ないメニューの創作提供

(2) 運営報告

- 1) 法人理念である「共感」「共生」「共創」にのっとり、昨年に引き続き開店前の店舗周辺の清掃や枯れ葉・タバコの吸い殻などの清掃を行い、近隣住民の方から感謝の意を受けた。令和5年度住民自治会への出席・京成西通り商店街会合への出席を通じ、地域社会の方々との交流を深められた。住民自治会では、コピー機の保有が無いとのことで、無償でコピーを行いお渡ししたことで感謝された。
- 2) 事前に座敷客室を予約いただき、子供連れでご利用いただくことも増えたことで高齢者のみならず、乳幼児や地域に勤務する方など、年齢を問わない方々の地域食堂としての役割を果たすことが出来た。特に京成百貨店の社内食堂が閉店になり、近隣の飲食店（食堂）水戸屋さん（お蕎麦屋）駿河屋さんも店じまいされ、京成百貨店にお勤めの方のご利用が増えた。
- 3) 介護支援専門員が執務することで、お客様から介護福祉相談を受け、デイサロン樺俱樂部もしくは樺俱樂部 短期入所生活介護の利用に繋がった（実績4件）。

- 4) 昨年に引き続き、徹底した衛生管理を行い安全な食事の提供が出来た。ランチはスープ・サラダ・ピクルス付きで 650 円であるため近隣レストランに比すと安価であり、お客様からはコンビニのお弁当より安価で栄養バランスが取れた食事がとれるとお声をいただきました。また近隣のお蕎麦屋さんが高齢のため店じまいされたため、メニューに麺類を追加した。季節が感じられる食事・スイーツメニューの開発を行い、新メニューとして以下のランチ・喫茶を提供した。

季節	メニュー名	季節が感じられる設え
春	ようこそ春のロールキャベツ ★NEW いちごパフェ	節分イベント 春の節句 お雛様の飾りつけ
夏	冷やし中華 かき氷・★NEW オレンジパフェ	5 月の節句 よろい兜の飾りつけ 7 月 セタ飾りと短冊イベント 水戸八幡宮への短冊奉納
秋	★NEW つけけんちん稲庭うどん チョコレートパフェ	10 月ハロウィンの飾りつけ
冬	チキンドリア ★NEW ホワイトソースマカロニグラタン クリスマス限定デザートプレート	12 月クリスマスの飾りつけ 12 月 28 日お雑煮の提供 1 月新春の飾りつけ

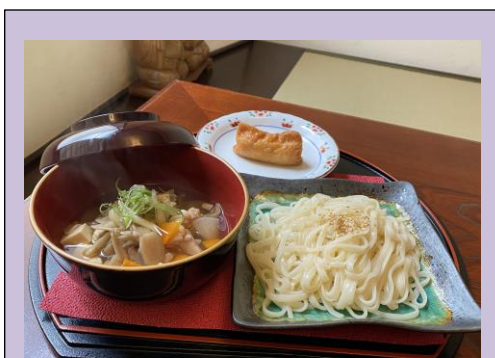

つけけんちん稲庭うどん 650 円

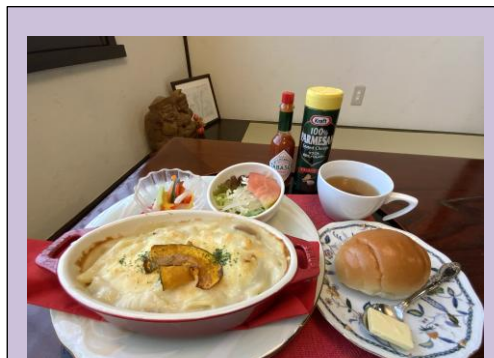

ホワイトソースグラタン 650 円

オレンジパフェ 580 円



いちごパフェ 580 円

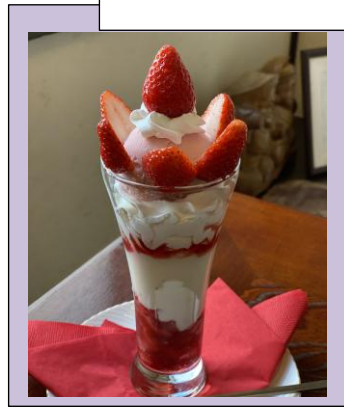

- 5) 水戸中央包括支援センターと連携を持ち、水戸市民を対象とした「みっくすプチ講座」

を梵‘sを会場として1年度に渡り計10回催行いただいた。※別添資料

- 6) Mitori0 (ミトリオ) に位置する立地を生かし、4年ぶりとなった水戸黄門祭り時には開店しお祭りメニューの提供を行った。



オムそば・海のババロア・唐揚げカレーライス

- 7) 外部に向けての介護人材研修は出来なかった。まぜなら施設内でコロナウィルス感染クラスターが2度発生したため、外部の方々に向けての発信の機会が出来なかったためである。しかしながら、職員を対象とした研修を梵‘sを会場とし12月に行った。
- 8) 通所介護事業所利用の方々が梵‘sをプライベートで利用いただけることが増え、交流や情報交換の拠点となりつつある。具体的には平均94歳の近隣の同窓生との会合や、奥座敷の貸切イベントなどを催行くださった、また昨年同様、樺倶楽部ファミリーが利用される場合には、嚥下力の低下から、通常 刻み食 や あら刻み食 の方には管理栄養士と調理師が施設で提供の食形態と同様の食形態で調理提供したことから要介護状態となられてから、外での食事の機会が持てなかったファミリーも外食を楽しまれたことについて、ご家族から感謝のお言葉を頂いた。



高校時代の先輩後輩であるお二人はともにデイサロン樺倶楽部に通われ、梵‘sでもプチ同窓会を開いてくださっている。80年来のご友人です。

- 9) ターミナルケアとしてお看取りした実績は令和5年度21名となった。愛するご家族を失う悲しみに寄り添うターミナルケアは経験を重ね、ご家族には感染予防をしていただき居室での面会をいただく等、多職種での連携が図れる良い看取りの定式が構築出来ている。

愛するご家族を看取った後のグリーフケアの拠点として、ご家族・ご親族の集まりや、家族（ファミリー）がかつて利用された場所としてご家族同士の偲ぶ場として利用いただいた。

（３）令和６年度への課題

設立から４年目となり、梵’ s の認知度は多少高まってきており、今後より多くの地域の方々に利用いただき樅山会の公益事業取り組みへの現状と理解を深め、地域に根差す法人として水戸市に於いての裾野を広げたい。

大いなる課題であった事業所単体での損出は売上が増えた事で損出額は縮小した。長期的な視点（オープンから１０年 ２０１０年までを目安）では法人・水戸特養および通所介護・もみやま居宅介護支援事業所のブランディング、ひいては社会福祉法人の果たす地域貢献公益事業の役割を多くの方に知っていただくための拠点としたい。

令和６年１月に常勤だった１名の調理師の急逝があり、令和６年度４月は時短営業を行っているが、５月以降は通常営業時間に戻し、売上を増やし損出幅をさらに減らすことが目標である。また毎週水曜日は介護相談所としてケアマネージャーが常駐することで新規の顧客を増やしたい。

また昨年度に引き続き、市民に向けてのプチ講座や認知症チェックセミナー等を開催し、数年後には水戸市からの高齢者支援センターランチとしての許認可や地域貢献を行うための予算・補助金等、もしくは もみやま居宅介護支援事業所 のサテライトの認可、隣地の獲得で『まちなかデイサロン泉町』の設立で第２種事業により固定資産税控除となれば経営的により改善すると考えている。